



**INSTITUTO ESTATAL DE ESTUDIOS SUPERIORES EN
SEGURIDAD Y PROFESIONALIZACIÓN POLICIAL**

CUENTA CONTABLE ARMONIZADA DE

FEBRERO DEL EJERCICIO 2021

DIRECTOR GENERAL: MTRO. J. ANTONIO BERNAL BUSTAMANTE
SUBDIRECTOR: MTRO. ANGEL OMAR ESCOBAR GONZALEZ
DELEG. ADMINISTRATIVA: C.P. WENDY SELENE RAMIREZ RIVAS

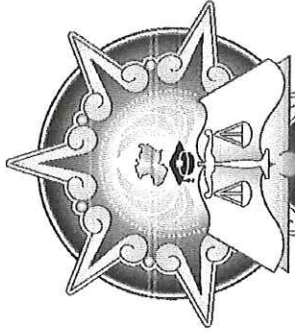

IEESPP
INSTITUTO ESTATAL DE ESTUDIOS SUPERIORES
EN SEGURIDAD Y PROFESIONALIZACIÓN POLICIAL
DEL ESTADO DE MICHOACÁN

Dependencia: IEESPP
Ramo: ADMINISTRATIVO
Asunto: ENTREGA DE LA CUENTA
MENSUAL DE FEBRERO 2021.

Morelia, Mich., a 01 de junio del 2021.

MTR. J. ANTONIO BERNAL BUSTAMANTE

DIRECTOR GENERAL

P R E S E N T E.

Por este medio me dirijo a Usted para realizar la entrega de la CUENTA CONTABLE ARMONIZADA correspondiente al mes de febrero del 2021 del Instituto Estatal de Estudios Superiores en Seguridad y Profesionalización Policial del Estado de Michoacán, generada por el programa SAACG.NET de acuerdo a la normatividad de la CONAC.

Se anexa índice de contenido de información.

ATENTAMENTE

C.P. WENDY SELENE RAMIREZ RIVAS
DELEGADA ADMINISTRATIVA



ARMONIZADO

INSTITUTO ESTATAL DE ESTUDIOS SUPERIORES EN SEGURIDAD Y PROFESIONALIZACIÓN POLICIAL

CUENTA DEL MES DE FEBRERO DEL EJERCICIO 2021

INDICE DE CONTENIDO:

I. EXPEDIENTE FINANCIERO

I.- Información Contable, con la desagregación siguiente:

- A) Estado de Situación Financiera;
- B) Estado de Situación Actividades;
- C) Estado de Variaciones en la Hacienda Pública;
- D) Estado de Cambios en la Situación Financiera;
- E) Estado de Flujos de Efectivo;
- F) Estado Analítico del Activo;
- G) Estado Analítico de Deuda y Otros Pasivos;
- H) Informe sobre Pasivos Contingentes, y
- I) Notas a los Estados Financieros.

II. Estados e Informes Presupuestarios, con la desagregación siguiente:

- a) Estado analítico de ingresos, presentación en clasificación económica por fuente de financiamiento y concepto, incluyendo los ingresos excedentes generados;
 - 1. Estado Analítico de Ingresos Presupuestales por Ente Público/Rubro;
 - 2. Estado Analítico de Ingresos Presupuestales por Ente Público/Rubro/Tipo;
 - 3. Estado Analítico de Ingresos Presupuestales por Ente Público/Rubro/Tipo/Clase;
 - 4. Estado Analítico de Ingresos Presupuestales por Ente Público/Área Administrativa Recaudadora/Rubro/Tipo/Clase;
 - 5. Estado Analítico de Ingresos Presupuestales por Ente Público/Clasificación Económica/Rubro/Tipo;
 - 6. Estado Analítico de Ingresos Presupuestales por Ente Público/Clasificación Económica/Rubro/Tipo/Clase.
- b) Estado analítico del ejercicio del presupuesto de egresos:
 - i. Administrativa;
 - ii. Económica y por objeto del gasto, y

III. Estados e Informes Programáticos;

Estados e informes agregados:

1. Estado del Ejercicio del Presupuesto por Capítulo del Gasto por Ente Público/Capítulo del Gasto;
2. Estado del Ejercicio del Presupuesto por Capítulo del Gasto por Ente Público/Clasificación Económica;
3. Estado del Ejercicio del Presupuesto por Capítulo del Gasto por Ente Público/Clasificación Económica/Capítulo del Gasto;
4. Estado del Ejercicio del Presupuesto por Capítulo del Gasto por Ente Público/Función;
5. Estado del Ejercicio del Presupuesto por Capítulo del Gasto por Ente Público/Fuente de Financiamiento.

Estados e Informes Administrativos:

1. Estado del Ejercicio del Presupuesto por Capítulo del Gasto por Ramo o Dependencia/Unidad Responsable;
2. Estado del Ejercicio del Presupuesto por Capítulo del Gasto por Ramo o Dependencia/Clasificación Económica;
3. Estado del Ejercicio del Presupuesto por Capítulo del Gasto por Ramo o Dependencia/Clasificación Económica/Capítulo del Gasto;
4. Estado del Ejercicio del Presupuesto por Capítulo del Gasto por Ramo o Dependencia/Capítulo y Concepto del Gasto;
5. Estado del Ejercicio del Presupuesto por Capítulo del Gasto por Ramo o Dependencia/Función a Segundo y Tercer Dígito;
6. Estado del Ejercicio del Presupuesto por Capítulo del Gasto por Ramo o Dependencia/Unidad Responsable/ Capítulo y Concepto del Gasto;
7. Estado del Ejercicio del Presupuesto por Capítulo del Gasto por Ramo o Dependencia/Programa.
8. Estado del Ejercicio del Presupuesto por Capítulo del Gasto por Ramo o Dependencia/Unidad Responsable/Programa;
9. Estado del Ejercicio del Presupuesto por Capítulo del Gasto por Ramo o Dependencia/Unidad Responsable/Programa/Objeto del Gasto por Capítulo.

IV. Indicadores de Postura Fiscal.

V. Balanza de Comprobación.

ATENTAMENTE

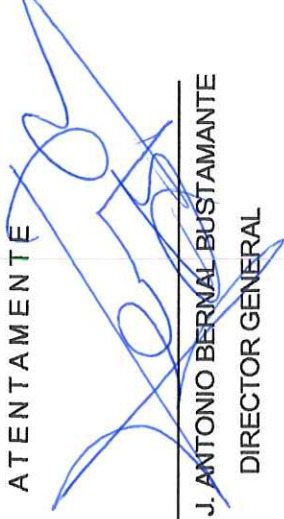

MTRO. J. ANTONIO BERNAL BUSTAMANTE

DIRECTOR GENERAL



I. EXPEDIENTE FINANCIERO



I.- EXPEDIENTE FINANCIERO

I.- Estados financieros básicos

I. Información contable, con la desagregación siguiente:

- a) Estado de Situación Financiera;
- b) Estado de Situación de Actividades;
- c) Estado de Variaciones en la Hacienda Pública;
- d) Estado de Cambios en la Situación Financiera;
- e) Estado de Flujos de Efectivo;
- f) Estado Analítico del Activo;
- g) Estado Analítico de Deuda y Otros Pasivos;
- h) Informe sobre Pasivos Contingentes, y
- i) Notas a los Estados Financieros.

INSTITUTO ESTATAL DE ESTUDIOS SUPERIORES EN SEGURIDAD Y PROFESIONALIZACIÓN POLICIAL

DEL ESTADO DE MICHOACAN DE OCAMPO

Estado de Situación Financiera

Al 28/feb./2021



ACTIVO		PASIVO	
2021	2020	2021	2020
ACTIVO CIRCULANTE	\$39,125,263.33	\$43,827,730.88	\$7,600,869.90
EFFECTIVO Y EQUIVALENTES	\$11,639,877.46	\$19,046,655.01	\$6,726,201.66
BANCOS/DEPENDENCIAS Y OTROS	\$24,428,090.35	\$24,703,338.58	\$4,582,710.74
PRESTAMOS OTORGADOS A CORTO PLAZO	\$28,717.19	\$50,000.00	\$181,178.05
DERECHOS A RECIBIR BIENES O SERVICIOS	\$28,578.33	\$27,737.39	\$640,786.72
ANTICIPO A PROVEEDORES POR ADQUISICIÓN DE BIENES Y	\$21,217.85	\$20,376.91	\$665,602.10
ANTICIPO A PROVEEDORES POR ADQUISICIÓN DE BIENES	\$7,360.48	\$7,360.48	\$210,066.24
Total de Activos Circulantes	\$36,125,263.33	\$43,827,730.88	\$7,600,869.90
ACTIVO NO CIRCULANTE	\$2,970,631.80	\$2,770,710.75	\$0.00
BIENES MUEBLES	\$6,509,979.74	\$5,421,406.86	\$20,262,186.04
MOBILIARIO Y EQUIPO DE ADMINISTRACIÓN	\$3,888,612.60	\$3,867,615.72	\$20,262,186.04
MOBILIARIO Y EQUIPO EDUCACIONAL Y RECREATIVO	\$747,321.82	\$747,321.82	\$0.00
EQUIPO E INSTRUMENTAL MÉDICO Y DE LABORATORIO	\$43,700.00	\$6,000.00	\$0.00
VEHÍCULOS Y EQUIPO DE TRANSPORTE	\$455,381.00	\$455,381.00	\$0.00
EQUIPO DE DEFENSA Y SEGURIDAD	\$102,900.12	\$102,900.12	\$26,339,275.87
MAQUINARIA, OTROS EQUIPOS Y HERRAMIENTAS	\$272,064.20	\$241,988.20	\$6,387,618.61
ACTIVOS INTANGIBLES	\$141,348.17	\$30,000.00	\$24,297,262.68
SOFTWARE	\$141,348.17	\$30,000.00	\$17,943,790.22
DEPRECIACIÓN, DETERIORO Y AMORTIZACIÓN ACUMULADA DE	-\$2,680,696.11	-\$2,680,696.11	\$2,004,870.04
DEPRECIACIÓN ACUMULADA DE BIENES MUEBLES	-\$2,680,696.11	-\$2,680,696.11	\$2,004,870.04
Total de Activos No Circulantes	\$2,970,631.80	\$2,770,710.75	\$29.82
Total del Activo	\$39,095,895.13	\$46,598,491.73	\$31,495,025.23
Total Hacienda Pública/Patrimonio	\$46,598,491.73	\$46,598,491.73	\$39,095,895.13
HACIENDA PÚBLICA/PATRIMONIO CONTRIBUTIVO	\$0.00	\$0.00	\$0.00
HACIENDA PÚBLICA/PATRIMONIO GENERADO	\$31,494,986.41	\$5,192,862.79	\$31,494,986.41
RESULTADOS DEL EJERCICIO (AHORRO/DESAHORRO)	\$5,192,862.79	\$5,192,862.79	\$5,192,862.79
RESULTADOS DE EJERCICIOS ANTERIORES	\$24,297,262.68	\$24,297,262.68	\$24,297,262.68
RENTAS Y PRODUCTOS DE EJERCICIOS	\$2,004,870.04	\$2,004,870.04	\$2,004,870.04
CAMBIOS POR ERRORES CONTABLES	\$2,004,870.04	\$2,004,870.04	\$2,004,870.04
EXCESO O INSUFICIENCIA EN LA ACTUALIZACIÓN DE	\$29.82	\$29.82	\$29.82
RESULTADO POR POSICIÓN MONETARIA	\$29.82	\$29.82	\$29.82
Total del Pasivo	\$7,600,869.90	\$20,262,186.04	\$20,262,186.04

"Bajo protesta de decir verdad declaramos que los Estados Financieros y sus notas, son razonablemente correctos y son responsabilidad del emisor".

MTRQ. J. ANTONIO BERNAL BUSTAMANTE

DIRECTOR GENERAL

MTRQ. ANGEL OMAR ESCOBAR GONZALEZ

SUBDIRECTOR

C. P. WENDY SELENE RAMIREZ RIVAS

DELEGADA ADMINISTRATIVA

INSTITUTO ESTATAL DE ESTUDIOS SUPERIORES EN SEGURIDAD Y PROFESIONALIZACIÓN POLICIAL

DEL ESTADO DE MICHOACÁN DE OCAJAPAC



Estado de Situación Financiera
Al 28/feb./2021

	2021	2020
Cuentas de Orden Contables		
VALORES		
DEP'S 2020 PENDIENTES PAGO S.F.A	\$0.00	\$0.00
S.F.A PAGOS PENDIENTES DEP'S 2020	\$5,491,925.00	\$5,491,925.00
EMISIÓN DE OBLIGACIONES		
AVALES Y GARANTÍAS		
JUICIOS	\$0.00	\$0.00
INVERSIÓN MEDIANTE PROYECTOS PARA PRESTACIÓN DE BIENES EN CONCESIONADOS O EN COMODATO	\$0.00	\$0.00



**INSTITUTO ESTATAL DE ESTUDIOS SUPERIORES EN SEGURIDAD Y PROFESIONALIZACION POLICIAL
DEL ESTADO DE MICHOACAN DE OCAMPO**



**Estado de Situación Financiera
Al 28/feb./2021**

	<u>2021</u>	<u>2020</u>
CUENTAS DE ORDEN		
<u>LEY DE INGRESOS</u>		
LEY DE INGRESOS ESTIMADA	\$50,320,352.00	\$58,682,238.00
LEY DE INGRESOS POR EJECUTAR	\$60,238,447.81	\$28,231,429.04
MODIFICACIONES A LA LEY DE INGRESOS ESTIMADA	\$26,477,009.79	\$37,912,257.35
LEY DE INGRESOS DEVENGADA	\$16,558,913.98	\$88,363,066.31
LEY DE INGRESOS RECAUDADA	\$16,558,913.98	\$68,363,066.31
<u>PRESUPUESTO DE EGRESOS</u>		
PRESUPUESTO DE EGRESOS APROBADO	\$50,320,352.00	\$58,682,258.00
PRESUPUESTO DE EGRESOS POR EJERCER	\$65,231,389.55	\$22,215,236.73
MODIFICACIONES AL PRESUPUESTO DE EGRESOS APROBADO	\$26,477,009.79	\$24,550,860.66
PRESUPUESTO DE EGRESOS COMPROMETIDO	\$11,565,972.24	\$61,017,901.93
PRESUPUESTO DE EGRESOS DEVENGADO	\$11,565,972.24	\$61,017,901.93
PRESUPUESTO DE EGRESOS EJERCIDO	\$11,565,972.24	\$61,017,901.93
PRESUPUESTO DE EGRESOS PAGADO	\$11,565,972.24	\$61,017,901.93

"Bajo protesta de decir verdad declaramos que los Estados Financieros y sus notas, son razonablemente correctos y son responsabilidad del emisor".

 Mtro. J. ANTONIO BERNAL BUSTAMANTE
 DIRECTOR GENERAL

 C. P. WENDY SELENE RAMIREZ RIVAS
 DELEGADA ADMINISTRATIVA

 Mtro. ANGEL OMAR ESCOBAR GONZALEZ
 SUBDIRECTOR



**INSTITUTO ESTATAL DE ESTUDIOS SUPERIORES EN SEGURIDAD Y
PROFESIONALIZACIÓN POLICIAL DEL ESTADO DE MICHOACÁN DE OCAMPO**



Estado de Actividades

Del 01/ene./2021 al 28/feb./2021

	<u>2021</u>	<u>2020</u>
INGRESOS Y OTROS BENEFICIOS		
INGRESOS DE GESTIÓN	\$12,735,408.98	\$61,016.47
IMPUESTOS		
IMPUESTOS SOBRE LOS INGRESOS	\$0.00	\$0.00
IMPUESTOS SOBRE EL PATRIMONIO	\$0.00	\$0.00
IMPUESTOS SOBRE LA PRODUCCIÓN, EL CONSUMO Y LAS TRANSACCIONES	\$0.00	\$0.00
IMPUESTOS AL COMERCIO EXTERIOR	\$0.00	\$0.00
IMPUESTOS SOBRE NÓMINAS Y ASIMILABLES	\$0.00	\$0.00
IMPUESTOS ECOLÓGICOS	\$0.00	\$0.00
ACCESORIOS DE IMPUESTOS	\$0.00	\$0.00
IMPUESTOS NO COMPRENDIDOS EN LA LEY DE INGRESOS VIGENTE, CAUSADOS EN EJERCICIOS FISCALES ANTERIORES PENDIENTES DE LIQUIDACIÓN O PAGO	\$0.00	\$0.00
OTROS IMPUESTOS	\$0.00	\$0.00
CUOTAS Y APORTACIONES DE SEGURIDAD SOCIAL		
APORTACIONES PARA FONDOS DE VIVIENDA	\$0.00	\$0.00
CUOTAS PARA LA SEGURIDAD SOCIAL	\$0.00	\$0.00
CUOTAS DE AHORRO PARA EL RETIRO	\$0.00	\$0.00
ACCESORIOS DE CUOTAS Y APORTACIONES DE SEGURIDAD SOCIAL	\$0.00	\$0.00
OTRAS CUOTAS Y APORTACIONES PARA LA SEGURIDAD SOCIAL	\$0.00	\$0.00
CONTRIBUCIONES DE MEJORAS		
DERECHOS	\$0.00	\$0.00
PRODUCTOS		
APROVECHAMIENTOS	\$879.24	\$16.47
INGRESOS POR VENTA DE BIENES Y PRESTACIÓN DE SERVICIOS	\$0.00	\$0.00
PARTICIPACIONES FISCAL, FONDOS DISTINTOS DE APORTACIONES, TRANSFERENCIAS, ASIGNACIONES, SUBSIDIOS Y JUBILACIONES	\$12,734,529.74	\$61,000.00
PARTICIPACIONES	\$3,823,505.00	\$3,162,584.00
CONVENIOS		
INGENTIVOS DERIVADOS DE LA COLABORACIÓN FISCAL		
FONDOS DISTINTOS DE APORTACIONES		
TRANSFERENCIAS, ASIGNACIONES, SUBSIDIOS Y SUBVENCIONES, Y PENSIONES Y JUBILACIONES		
TRANSFERENCIAS Y ASIGNACIONES	\$3,823,505.00	\$3,162,584.00
SUBSIDIOS Y SUBVENCIONES	\$0.00	\$0.00
PENSIONES Y JUBILACIONES	\$0.00	\$0.00
TRANSFERENCIAS DEL FONDO MEXICANO DEL PETRÓLEO PARA LA ESTABILIZACIÓN Y EL DESARROLLO	\$0.00	\$0.00
OTROS INGRESOS Y BENEFICIOS		
INGRESOS FINANCIEROS		
INTERESES GANADOS DE TÍTULOS, VALORES Y DEMÁS INSTRUMENTOS FINANCIEROS		
OTROS INGRESOS FINANCIEROS		
INCREMENTO POR VARIACIÓN DE INVENTARIOS		
INCREMENTO POR VARIACIÓN DE INVENTARIOS DE MERCANCIAS PARA VENTA	\$0.00	\$0.00
INCREMENTO POR VARIACIÓN DE INVENTARIOS DE MERCANCIAS TERMINADAS	\$0.00	\$0.00
INCREMENTO POR VARIACIÓN DE INVENTARIOS DE MERCANCIAS EN PROCESO DE ELABORACIÓN	\$0.00	\$0.00
INCREMENTO POR VARIACIÓN DE INVENTARIOS DE MATERIAS PRIMAS, MATERIALES Y SUMINISTROS PARA PRODUCCIÓN	\$0.00	\$0.00
INCREMENTO POR VARIACIÓN DE ALMACÉN DE MATERIAS PRIMAS, MATERIALES Y SUMINISTROS DE CONSUMO	\$0.00	\$0.00
DIMINUCIÓN DEL EXCESO DE ESTIMACIONES POR PÉRDIDA O DETERIORO U OBSOLESCENCIA		
DIMINUCIÓN DEL EXCESO DE ESTIMACIONES POR PÉRDIDA O DETERIORO U OBSOLESCENCIA	\$0.00	\$0.00
DIMINUCIÓN DEL EXCESO DE PROVISIONES	\$0.00	\$0.00
DIMINUCIÓN DEL EXCESO DE PROVISIONES	\$0.00	\$0.00
OTROS INGRESOS Y BENEFICIOS VARIOS		
BONIFICACIONES Y DESCUENTOS OBTENIDOS	\$0.00	\$0.00
DIFERENCIAS POR TIPO DE CAMBIO A FAVOR	\$0.00	\$0.00
DIFERENCIAS DE COTIZACIONES A FAVOR EN VALORES NEGOCIABLES	\$0.00	\$0.00



INSTITUTO ESTATAL DE ESTUDIOS SUPERIORES EN SEGURIDAD Y PROFESIONALIZACIÓN POLICIAL DEL ESTADO DE MICHOACAN DE OCAMPO



Estado de Actividades
Del 01/ene./2021 al 28/feb./2021

	2021	2020
RESULTADO POR POSICIÓN MONETARIA	\$0.00	\$0.00
UTILIDADES POR PARTICIPACIÓN PATRIMONIAL	\$0.00	\$0.00
DIFERENCIAS POR REESTRUCTURACIÓN DE DEUDA PÚBLICA A FAVOR	\$0.00	\$0.00
OTROS INGRESOS Y BENEFICIOS VARIOS	\$0.00	\$0.00
Total de Ingresos y Otros Beneficios	\$16,558,913.98	\$3,223,600.47
GASTOS Y OTRAS PÉRDIDAS		
GASTOS DE FUNCIONAMIENTO		
SERVICIOS PERSONALES	\$10,585,598.19	\$6,616,881.37
MATERIALES Y SUMINISTROS	\$5,671,509.39	\$4,484,609.36
SERVICIOS GENERALES	\$3,574,688.02	\$1,620,306.82
TRANSFERENCIAS, ASIGNACIONES, SUBSIDIOS Y OTRAS AYUDAS		
TRANSFERENCIAS INTERNAS Y ASIGNACIONES AL SECTOR PÚBLICO	\$1,339,420.78	\$511,965.19
TRANSFERENCIAS AL RESTO DEL SECTOR PÚBLICO	\$780,453.00	\$540,374.00
SUBSIDIOS Y SUBVENCIONES	\$0.00	\$0.00
AYUDAS SOCIALES	\$780,453.00	\$540,374.00
PENSIONES Y JUBILACIONES	\$0.00	\$0.00
TRANSFERENCIAS A FIDEICOMISOS, MANDATOS Y CONTRATOS ANÁLOGOS	\$0.00	\$0.00
TRANSFERENCIAS A LA SEGURIDAD SOCIAL	\$0.00	\$0.00
DONATIVOS	\$0.00	\$0.00
TRANSFERENCIAS AL EXTERIOR	\$0.00	\$0.00
PARTICIPACIONES Y APORTACIONES		
PARTICIPACIONES	\$0.00	\$0.00
APORTACIONES	\$0.00	\$0.00
CONVENIOS	\$0.00	\$0.00
INTERESES, COMISIONES Y OTROS GASTOS DE LA DEUDA PÚBLICA		
INTERESES DE LA DEUDA PÚBLICA	\$0.00	\$0.00
COMISIONES DE LA DEUDA PÚBLICA	\$0.00	\$0.00
GASTOS DE LA DEUDA PÚBLICA	\$0.00	\$0.00
COSTO POR COBERTURAS	\$0.00	\$0.00
APOYOS FINANCIEROS	\$0.00	\$0.00
OTROS GASTOS Y PÉRDIDAS EXTRAORDINARIAS		
ESTIMACIONES, DEPRECIACIONES, DETERIOROS, OBSOLESCENCIA Y AMORTIZACIONES	\$0.00	\$0.00
PROVISIONES	\$0.00	\$0.00
DISMINUCIÓN DE INVENTARIOS	\$0.00	\$0.00
AUMENTO POR INSUFICIENCIA DE ESTIMACIONES POR PÉRDIDA O DETERIORO U OBSOLESCENCIA	\$0.00	\$0.00
AUMENTO POR INSUFICIENCIA DE PROVISIONES	\$0.00	\$0.00
OTROS GASTOS	\$0.00	\$0.00
INVERSIÓN PÚBLICA		
INVERSIÓN PÚBLICA NO CAPITALIZABLE	\$0.00	\$0.00
Total de Gastos y otras Pérdidas	\$11,366,051.19	\$7,157,255.37
Resultado del Ejercicio (Ahorro/Desahorro)	\$5,192,862.79	-\$3,933,654.90

"Bajo protesta de decir verdad declaramos que los Estados Financieros y sus notas, son razonablemente correctos y son responsabilidad del emisor".

MTO. J. ANTONIO BERNAL BUJAMANTE
DIRECTOR GENERAL

MTO. ANGEL OMAR ESCOBAR GONZALEZ
SUBDIRECTOR

C. P. WENDY SELENE RAMIREZ RIVAS
DELEGADA ADMINISTRATIVA



INSTITUTO ESTATAL DE ESTUDIOS SUPERIORES EN SEGURIDAD Y PROFESIONALIZACIÓN POLICIAL DEL ESTADO DE MICHOACÁN DE OCAMPO



Estados de Resultados
Del 01/feb./2021 al 28/feb./2021

	PERIODO		%	ACUMULADO	%
	1/feb. al 28/feb./2021	01/ene al 28/feb./2021			
INGRESOS Y OTROS BENEFICIOS					
INGRESOS DE GESTIÓN	\$12,682,106.03	\$12,735,408.98	87.01%	\$12,735,408.98	76.90%
PRODUCTOS	\$576.29	\$879.24	0.00%	\$879.24	0.00%
INGRESOS POR VENTA DE BIENES Y PRESTACIÓN DE SERVICIOS	\$12,681,529.74	\$12,734,529.74	87.01%	\$12,734,529.74	76.90%
PARTICIPACIONES, APORTACIONES, CONVENIOS, INCENTIVOS	\$1,892,201.00	\$3,823,505.00	12.98%	\$3,823,505.00	23.09%
TRANSFERENCIAS, ASIGNACIONES, SUBSIDIOS Y SUBVENCIONES, Y TRANSFERENCIAS Y ASIGNACIONES	\$1,892,201.00	\$3,823,505.00	12.98%	\$3,823,505.00	23.09%
OTROS INGRESOS Y BENEFICIOS	\$0.00	\$0.00	0.00%	\$0.00	0.00%
Total de Ingresos	\$14,574,307.03	\$16,558,913.98	100.00%	\$16,558,913.98	100.00%
GASTOS Y OTRAS PÉRDIDAS					
GASTOS DE FUNCIONAMIENTO	\$4,695,549.02	\$10,585,598.19	32.21%	\$10,585,598.19	63.92%
SERVICIOS PERSONALES	\$2,569,057.27	\$5,671,509.39	17.62%	\$5,671,509.39	34.25%
MATERIALES Y SUMINISTROS	\$1,593,564.92	\$3,574,668.02	10.93%	\$3,574,668.02	21.58%
SERVICIOS GENERALES	\$532,926.83	\$1,339,420.78	3.65%	\$1,339,420.78	8.08%
TRANSFERENCIAS, ASIGNACIONES, SUBSIDIOS Y OTRAS	\$325,389.00	\$780,453.00	2.23%	\$780,453.00	4.71%
SUBSIDIOS Y SUBVENCIONES	\$325,389.00	\$780,453.00	2.23%	\$780,453.00	4.71%
PARTICIPACIONES Y APORTACIONES	\$0.00	\$0.00	0.00%	\$0.00	0.00%
INTERESES, COMISIONES Y OTROS GASTOS DE LA DEUDA	\$0.00	\$0.00	0.00%	\$0.00	0.00%
OTROS GASTOS Y PÉRDIDAS EXTRAORDINARIAS	\$0.00	\$0.00	0.00%	\$0.00	0.00%
INVERSIÓN PÚBLICA	\$0.00	\$0.00	0.00%	\$0.00	0.00%
Total de Gastos y otras Pérdidas	\$5,020,938.02	\$11,366,051.19	34.45%	\$11,366,051.19	68.64%
Ahorro / Desahorro Neto del Ejercicio	\$9,553,369.01	\$5,192,862.79	65.54%	\$5,192,862.79	31.35%

"Bajo protesta de decir verdad declaramos que los Estados Financieros y sus notas, son razonablemente correctos y son responsabilidad del emisor".

MTRO. J. ANTONIO BERNAL BUSTAMANTE
DIRECTOR GENERAL

MTRO. ANGEL OMAR ESCOBAR GONZALEZ
SUBDIRECTOR

C. P. WENDY SELENE RAMIREZ RIVAS
DELEGADA ADMINISTRATIVA



Concepto	Hacienda Pública/ Patrimonio Contribuido	Hacienda Pública/ Patrimonio Generado De Ejercicios Anteriores	Hacienda Pública/ Patrimonio Generado Del Ejercicio	Exceso o Insuficiencia en la Actualización de la Hacienda Pública/ Patrimonio	Total
HACIENDA PÚBLICA/PATRIMONIO CONTRIBUIDO NETO DE 2020	\$0.00	\$0.00	\$0.00	\$0.00	\$0.00
APORTACIONES	\$0.00	\$0.00	\$0.00	\$0.00	\$0.00
DONACIONES DE CAPITAL	\$0.00	\$0.00	\$0.00	\$0.00	\$0.00
ACTUALIZACIÓN DE LA HACIENDA PÚBLICA/PATRIMONIO	\$0.00	\$0.00	\$0.00	\$0.00	\$0.00
HACIENDA PÚBLICA/PATRIMONIO GENERADO NETO DE 2020	\$0.00	\$19,948,660.28	\$6,387,615.61	\$26,336,275.87	\$0.00
RESULTADOS DEL EJERCICIO (AHORRO/ DESAHORRO)	\$0.00	\$0.00	\$6,387,615.61	\$6,387,615.61	\$0.00
RESULTADOS DE EJERCICIOS ANTERIORES	\$0.00	\$17,943,780.22	\$0.00	\$17,943,780.22	\$0.00
REVALUOS	\$0.00	\$0.00	\$0.00	\$0.00	\$0.00
RESERVAS	\$0.00	\$0.00	\$0.00	\$0.00	\$0.00
RECTIFICACIONES DE RESULTADOS DE EJERCICIOS ANTERIORES	\$0.00	\$2,004,870.04	\$0.00	\$2,004,870.04	\$0.00
EXCESO O INSUFICIENCIA EN LA ACTUALIZACIÓN DE LA HACIENDA PÚBLICA/PATRIMONIO NETO DE 2020	\$0.00	\$0.00	\$0.00	\$0.00	\$29.82
RESULTADO POR POSICIÓN MONETARIA	\$0.00	\$0.00	\$0.00	\$0.00	\$29.82
RESULTADO POR TENENCIA DE ACTIVOS NO MONETARIOS	\$0.00	\$0.00	\$0.00	\$0.00	\$0.00
HACIENDA PÚBLICA / PATRIMONIO NETO FINAL DE 2020	\$0.00	\$19,948,660.28	\$6,387,615.61	\$26,336,275.89	\$29.82
CAMBIOS EN LA HACIENDA PÚBLICA/PATRIMONIO CONTRIBUIDO NETO DE 2021	\$0.00	\$0.00	\$0.00	\$0.00	\$0.00
APORTACIONES	\$0.00	\$0.00	\$0.00	\$0.00	\$0.00
DONACIONES DE CAPITAL	\$0.00	\$0.00	\$0.00	\$0.00	\$0.00
ACTUALIZACIÓN DE LA HACIENDA PÚBLICA/PATRIMONIO	\$0.00	\$0.00	\$0.00	\$0.00	\$0.00
VARIACIONES DE LA HACIENDA PÚBLICA / PATRIMONIO GENERADO NETO DE 2021	\$0.00	\$6,383,472.38	-\$1,194,762.82	\$5,188,709.56	\$0.00
RESULTADOS DEL EJERCICIO (AHORRO/ DESAHORRO)	\$0.00	\$0.00	\$5,192,862.79	\$5,192,862.79	\$0.00
RESULTADOS DE EJERCICIOS ANTERIORES	\$0.00	\$6,353,472.38	-\$6,387,615.61	-\$34,143.25	\$0.00
REVALUOS	\$0.00	\$0.00	\$0.00	\$0.00	\$0.00
RESERVAS	\$0.00	\$0.00	\$0.00	\$0.00	\$0.00
RECTIFICACIONES DE RESULTADOS DE EJERCICIOS ANTERIORES	\$0.00	\$0.00	\$0.00	\$0.00	\$0.00
CAMBIOS EN EL EXCESO O INSUFICIENCIA EN LA ACTUALIZACIÓN DE LA HACIENDA PÚBLICA/PATRIMONIO NETO DE 2021	\$0.00	\$0.00	\$0.00	\$0.00	\$0.00
RESULTADO POR POSICIÓN MONETARIA	\$0.00	\$0.00	\$0.00	\$0.00	\$0.00
RESULTADO POR TENENCIA DE ACTIVOS NO MONETARIOS	\$0.00	\$0.00	\$0.00	\$0.00	\$0.00
HACIENDA PÚBLICA / PATRIMONIO NETO FINAL DE 2021	\$0.00	\$26,302,132.62	\$5,192,862.79	\$31,495,025.23	\$29.82

"Bajo protesta de decir verdad declaramos que los Estados Financieros y sus notas, son razonablemente correctos y son responsabilidad del emisor".

MTR. J. ANTONIO BERNAL BUSTAMANTE

DIRECTOR GENERAL

C. P. WENDY SELENE RAMIREZ RIVAS

DELEGADA ADMINISTRATIVA

MTR. ANGEL OMAR ESCOBAR GONZALEZ

SUBDIRECTOR



INSTITUTO ESTATAL DE ESTUDIOS SUPERIORES EN SEGURIDAD Y
PROFESIONALIZACIÓN POLICIAL DEL ESTADO DE MICHOACÁN DE OCAMPO
Estado de Cambios en la Situación Financiera
Del 01/ene./2021 Al 28/feb./2021



Aplicación:

Origen:
\$7,502,596.60

ACTIVO CIRCULANTE
EFECTIVO Y EQUIVALENTES
DERECHOS A RECIBIR EFECTIVO O EQUIVALENTES
DERECHOS A RECIBIR BIENES O SERVICIOS
INVENTARIOS
ALMACENES
ESTIMACIÓN POR PÉRDIDA O DETERIORO DE ACTIVOS CIRCULANTES
OTROS ACTIVOS CIRCULANTES

\$840.64

\$7,702,517.65

ACTIVO NO CIRCULANTE
INVERSIONES FINANCIERAS A LARGO PLAZO
DERECHOS A RECIBIR EFECTIVO O EQUIVALENTES A LARGO PLAZO
BIENES INMUEBLES, INFRAESTRUCTURA Y CONSTRUCCIONES EN PROCESO
BIENES MUEBLES
ACTIVOS INTANGIBLES
DEPRECIACIÓN, DETERIORO Y AMORTIZACIÓN ACUMULADA DE BIENES
ACTIVOS DIFERIDOS
ESTIMACIÓN POR PÉRDIDA O DETERIORO DE ACTIVOS NO CIRCULANTES
OTROS ACTIVOS NO CIRCULANTES

\$199,827.85

PASIVO CIRCULANTE
CUENTAS POR PAGAR A CORTO PLAZO
DOCUMENTOS POR PAGAR A CORTO PLAZO
PORCIÓN A CORTO PLAZO DE LA DEUDA PÚBLICA A LARGO PLAZO
TÍTULOS Y VALORES A CORTO PLAZO
PASIVOS DIFERIDOS A CORTO PLAZO
FONDOS Y BIENES DE TERCEROS EN GARANTÍA Y/O ADMINISTRACIÓN A CORTO PLAZO
PROVISIONES A CORTO PLAZO
OTROS PASIVOS A CORTO PLAZO

\$82,672.59
\$111,848.17

PASIVO NO CIRCULANTE
CUENTAS POR PAGAR A LARGO PLAZO
DOCUMENTOS POR PAGAR A LARGO PLAZO
DEUDA PÚBLICA A LARGO PLAZO
PASIVOS DIFERIDOS A LARGO PLAZO
FONDOS Y BIENES DE TERCEROS EN GARANTÍA Y/O ADMINISTRACIÓN A LARGO PLAZO
PROVISIONES A LARGO PLAZO

\$12,681,316.14

\$12,681,316.14

\$12,871,197.76

HACIENDA PÚBLICA/PATRIMONIO
HACIENDA PÚBLICA/PATRIMONIO CONTRIBUIDO
APORTACIONES DE CAPITAL
ACTUALIZACIÓN DE LA HACIENDA PÚBLICA/PATRIMONIO
HACIENDA PÚBLICA/PATRIMONIO GENERADO
RESULTADOS DEL EJERCICIO (AHORRO/ DESAHORRO)
RESULTADOS DE EJERCICIOS ANTERIORES
REVALUOS
RESERVAS
RECTIFICACIONES DE RESULTADOS DE EJERCICIOS ANTERIORES
EXCESO O INSUFICIENCIA EN LA ACTUALIZACIÓN DE LA HACIENDA PÚBLICA
RESULTADO POR POSICIÓN MONETARIA
RESULTADO POR TENENCIA DE ACTIVOS NO MONETARIOS

\$24,815.38

\$14,830.76

\$5,158,719.54

\$5,158,719.54

\$1,194,753.62

\$6,353,472.36

Bajo protesta de decir verdad declaramos que los Estados Financieros y sus notas, son razonablemente correctos y son responsabilidad del emisor.

MTR. J. ANTONIO BERNAL BUSTAMANTE
DIRECTOR GENERAL

MTR. ANGEL OMAR ESCOBAR GONZALEZ
SUBDIRECTOR

C. P. WENDY SELENE RAMIREZ RIVAS
DELEGADA ADMINISTRATIVA



INSTITUTO ESTATAL DE ESTUDIOS SUPERIORES EN SEGURIDAD Y PROFESIONALIZACIÓN POLICIAL DEL ESTADO DE MICHOACÁN DE OCAMPO

Estado de Flujos de Efectivo

Del 01/ene/2021 Al 28/feb./2021



Concepto	2021	2020
FLUJOS DE EFECTIVO DE LAS ACTIVIDADES DE OPERACIÓN		
ORIGEN		
ENDEUDAMIENTO EXTERNO	\$16,558,913.98	\$78,709,585.24
IMPUESTOS	\$0.00	\$0.00
CUOTAS Y APORTACIONES DE SEGURIDAD SOCIAL	\$0.00	\$0.00
CONTRIBUCIONES DE MEJORAS	\$0.00	\$0.00
DERECHOS	\$0.00	\$0.00
PRODUCTOS	\$979,24	\$476,77
APROVECHAMIENTOS	\$0.00	\$283,103.05
INGRESOS POR VENTA DE BIENES Y PRESTACIÓN DE SERVICIOS	\$12,734,529.74	\$46,640,184.49
PARTICIPACIONES, APORTACIONES, CONVENIOS, INCENTIVOS DERIVADOS DE LA COLABORACIÓN FISCAL Y FONDOS DISTINTOS DE APORTACIONES	\$0.00	\$0.00
TRANSFERENCIAS, ASIGNACIONES, SUBSIDIOS Y SUBVENCIONES, Y PENSIONES Y JUBILACIONES	\$3,823,505.00	\$21,439,302.00
OTROS ORIGENES DE OPERACIÓN	\$0.00	\$10,346,518.93
APLICACIÓN	\$23,765,770.48	\$60,787,045.22
SERVICIOS PERSONALES:		
MATERIALES Y SUMINISTROS	\$5,671,509.39	\$33,693,783.61
SERVICIOS GENERALES	\$3,574,688.02	\$16,430,652.78
TRANSFERENCIAS INTERNAS Y ASIGNACIONES AL SECTOR PÚBLICO	\$1,339,420.78	\$7,933,628.11
TRANSFERENCIAS AL RESTO DEL SECTOR PÚBLICO	\$0.00	\$0.00
SUBSIDIOS Y SUBVENCIONES	\$0.00	\$0.00
AYUDAS SOCIALES	\$780,453.00	\$2,673,598.00
PENSIONES Y JUBILACIONES	\$0.00	\$65,382.72
TRANSFERENCIAS A FIDEICOMISOS, MANDATOS Y OTROS ANALOGOS	\$0.00	\$0.00
TRANSFERENCIAS A LA SEGURIDAD SOCIAL	\$0.00	\$0.00
DONATIVOS	\$0.00	\$0.00
TRANSFERENCIAS AL EXTERIOR	\$0.00	\$0.00
PARTICIPACIONES	\$0.00	\$0.00
APORTACIONES	\$0.00	\$0.00
CONVENIOS	\$0.00	\$0.00
OTRAS APLICACIONES DE OPERACIÓN	\$0.00	\$0.00
FLUJOS NETOS DE EFECTIVO POR ACTIVIDADES DE OPERACIÓN	\$12,399,719.29	\$17,922,540.02
FLUJOS DE EFECTIVO DE LAS ACTIVIDADES DE INVERSIÓN		
ORIGEN		
BIENES INMUEBLES, INFRAESTRUCTURA Y CONSTRUCCIONES EN PROCESO	\$0.00	\$0.00
BIENES MUEBLES	\$0.00	\$0.00
OTROS ORIGENES DE INVERSIÓN	\$0.00	\$0.00
APLICACIÓN	\$199,921.05	\$230,856.71
BIENES INMUEBLES, INFRAESTRUCTURA Y CONSTRUCCIONES EN PROCESO	\$0.00	\$0.00
BIENES MUEBLES	\$88,572.88	\$230,856.71
OTRAS APLICACIONES DE INVERSIÓN	\$111,348.17	\$0.00
FLUJOS NETOS DE EFECTIVO POR ACTIVIDADES DE INVERSIÓN	-\$199,921.05	-\$230,856.71
FLUJO DE EFECTIVO DE LAS ACTIVIDADES DE FINANCIAMIENTO		
ORIGEN		
ENDEUDAMIENTO NETO	\$0.00	\$0.00
INTERNO	\$0.00	\$0.00
EXTERNO	\$0.00	\$0.00
OTROS ORIGENES DE FINANCIAMIENTO	\$0.00	\$0.00
APLICACIÓN	\$0.00	\$0.00
SERVICIOS DE LA DEUDA	\$0.00	\$0.00
INTERNO	\$0.00	\$0.00
EXTERNO	\$0.00	\$0.00
OTRAS APLICACIONES DE FINANCIAMIENTO	\$0.00	\$0.00
FLUJOS NETOS DE EFECTIVO POR ACTIVIDADES DE FINANCIAMIENTO	\$0.00	\$0.00
INCREMENTO/DISMINUCIÓN NETA EN EL EFECTIVO Y EQUIVALENTES AL EFECTIVO	-\$7,406,777.55	\$17,691,685.31
EFECTIVO Y EQUIVALENTES AL EFECTIVO AL INICIO DEL EJERCICIO	\$19,046,655.01	\$1,354,971.70
EFECTIVO Y EQUIVALENTES AL EFECTIVO AL FINAL DEL EJERCICIO	\$11,639,877.46	\$19,046,655.01

Bajo protesta de decir verdad declaramos que los Estados Financieros y sus notas, son razonablemente correctos y son responsabilidad del emisor.

MTRO. J. ANTONIO BERNAL BUSTAMANTE
DIRECTOR GENERAL

MTRO. ANGEL OJEAR ESCOBAR GONZALEZ
SUBDIRECTOR

C. P. WENDY SELENE RAMIREZ RIVAS
DELEGADA ADMINISTRATIVA

INSTITUTO ESTATAL DE ESTUDIOS SUPERIORES EN SEGURIDAD Y PROFESIONALIZACIÓN POLICIAL DEL ESTADO DE MICHUACAN DE OCAMPO



Estado Analítico del Activo

Del 01/ene./2021 al 28/feb./2021

Concepto	Saldo Inicial 1	Cargos del período 2	Abonos del período 3	Saldo Final 4(1+2-3)	Variación del Período (4-1)
ACTIVO	\$46,598,491.73	\$72,221,054.15	\$79,723,650.75	\$39,095,895.13	-\$7,502,596.60
ACTIVO CIRCULANTE	\$43,827,780.98	\$72,021,133.10	\$79,723,650.75	\$36,125,263.33	-\$7,702,517.65
EFFECTIVO Y EQUIVALENTES	\$19,046,655.01	\$55,421,760.43	\$62,828,537.98	\$11,639,877.46	-\$7,406,777.55
DERECHOS A RECIBIR EFECTIVO O EQUIVALENTES	\$24,753,388.58	\$16,589,251.73	\$16,885,832.77	\$24,456,807.54	-\$296,581.04
DERECHOS A RECIBIR BIENES O SERVICIOS	\$27,737.39	\$10,120.94	\$9,280.00	\$28,578.33	\$840.94
INVENTARIOS	\$0.00	\$0.00	\$0.00	\$0.00	\$0.00
ALMACENES	\$0.00	\$0.00	\$0.00	\$0.00	\$0.00
ESTIMACIÓN POR PÉRDIDA O DÉTERIORO DE ACTIVOS CIRCULANTES	\$0.00	\$0.00	\$0.00	\$0.00	\$0.00
OTROS ACTIVOS CIRCULANTES	\$0.00	\$0.00	\$0.00	\$0.00	\$0.00
ACTIVO NO CIRCULANTE	\$2,770,710.75	\$199,921.05	\$0.00	\$2,970,631.80	\$199,921.05
INVERSIONES FINANCIERAS A LARGO PLAZO	\$0.00	\$0.00	\$0.00	\$0.00	\$0.00
DERECHOS A RECIBIR EFECTIVO O EQUIVALENTES A LARGO PLAZO	\$0.00	\$0.00	\$0.00	\$0.00	\$0.00
BIENES INMUEBLES, INFRAESTRUCTURA Y CONSTRUCCIONES EN PROCESO	\$0.00	\$0.00	\$0.00	\$0.00	\$0.00
BIENES MUEBLES	\$5,421,406.86	\$88,572.88	\$0.00	\$5,509,979.74	\$88,572.88
ACTIVOS INTANGIBLES	\$30,000.00	\$111,348.17	\$0.00	\$141,348.17	\$111,348.17
DEPRECIACIÓN, DÉTERIORO Y AMORTIZACIÓN ACUMULADA DE BIENES	-\$2,680,696.11	\$0.00	\$0.00	-\$2,680,696.11	\$0.00
ACTIVOS DIFERIDOS	\$0.00	\$0.00	\$0.00	\$0.00	\$0.00
ESTIMACIÓN POR PÉRDIDA O DÉTERIORO DE ACTIVOS NO CIRCULANTES	\$0.00	\$0.00	\$0.00	\$0.00	\$0.00
OTROS ACTIVOS NO CIRCULANTES	\$0.00	\$0.00	\$0.00	\$0.00	\$0.00

"Bajo protesta de decir verdad declaramos que los Estados Financieros y sus notas, son razonablemente correctos y son responsabilidad del emisor".

MTRO. J. ANTONIO BERNAL BUSTAMANTE
DIRECTOR GENERAL

MTRO. ANGEL OMAR ESCOBAR GONZALEZ
SUBDIRECTOR

C. P. WENDY SELENE RAMIREZ RIVAS
DELEGADA ADMINISTRATIVA

INSTITUTO ESTATAL DE ESTUDIOS SUPERIORES EN SEGURIDAD Y PROFESIONALIZACIÓN POLICIAL DEL ESTADO
DE MICHOACÁN DE OCAÑO



Estado Analítico de la Deuda y Otros Pasivos
Del 01/ene./2021 Al 28/feb./2021



Denominación de las Deudas	Moneda de Contratación	Institución o País Acreedor	Saldo Inicial del Periodo	Saldo Final del Periodo
DEUDA PÚBLICA				
Corto Plazo				
Deuda Interna				
Instituciones de Crédito	Peso	México	\$0.00	\$0.00
Títulos y Valores	Peso	México	\$0.00	\$0.00
Arrendamientos Financieros	Peso	México	\$0.00	\$0.00
Deuda Externa				
Organismos Financieros Internacionales	Peso	México	\$0.00	\$0.00
Deuda Bilateral	Peso	México	\$0.00	\$0.00
Títulos y Valores	Peso	México	\$0.00	\$0.00
Arrendamientos Financieros	Peso	México	\$0.00	\$0.00
Subtotal Corto Plazo	Peso	México	\$0.00	\$0.00
Largo Plazo				
Deuda Interna				
Instituciones de Crédito	Peso	México	\$0.00	\$0.00
Títulos y Valores	Peso	México	\$0.00	\$0.00
Arrendamientos Financieros	Peso	México	\$0.00	\$0.00
Deuda Externa				
Organismos Financieros Internacionales	Peso	México	\$0.00	\$0.00
Deuda Bilateral	Peso	México	\$0.00	\$0.00
Títulos y Valores	Peso	México	\$0.00	\$0.00
Arrendamientos Financieros	Peso	México	\$0.00	\$0.00
Subtotal Largo Plazo	Peso	México	\$0.00	\$0.00
Otros Pasivos	Peso	México	\$20,262,186.04	\$7,600,869.90
Total Deuda y Otros Pasivos	Peso	México	\$20,262,186.04	\$7,600,869.90

"Bajo protesta de decir verdad declaramos que los Estados Financieros y sus notas, son razonablemente correctos y son responsabilidad del emisor".

MTRÓ. J. ANTONIO BERNAL BUSTAMANTE
DIRECTOR GENERAL

MTRÓ. ANGEL OMAR ESCOBAR GONZÁLEZ
SUBDIRECTOR

C. P. WENDY SELENE RAMÍREZ RIVAS
DELEGADA ADMINISTRATIVA

**INSTITUTO ESTATAL DE ESTUDIOS SUPERIORES EN SEGURIDAD Y
PROFESIONALIZACION POLICIAL DEL ESTADO DE MICHOACAN DE OCCAMPO**



Estado de Origen y Aplicacion de Recursos

Del 01/ene./2021 al 28/feb./2021



ORIGEN DE LOS RECURSOS

PRODUCTOS	\$879.24
INGRESOS POR VENTA DE BIENES Y PRESTACION DE SERVICIOS	\$12,734,529.74
TRANSFERENCIAS, ASIGNACIONES, SUBSIDIOS Y SUBVENCIONES, Y PENSIONES Y JUBILACIONES	\$3,823,505.00
Disminuciones del Activo	\$19,575,808.88
Incrementos del Pasivo	\$32,627,829.40
Incrementos del Patrimonio	\$32,723,921.30
TOTAL ORIGEN	\$101,486,473.56

APLICACION DE LOS RECURSOS

SERVICIOS PERSONALES	\$5,671,509.39
MATERIALES Y SUMINISTROS	\$3,574,668.02
SERVICIOS GENERALES	\$1,339,420.78
SUBSIDIOS Y SUBVENCIONES	\$780,453.00
Incrementos del Activo	\$47,031,826.55
Disminuciones del Pasivo	\$25,026,959.50
Disminuciones del Patrimonio	\$6,421,758.86
EXISTENCIA EN EFECTIVO Y EQUIVALENTES AL	\$11,639,877.46
TOTAL APLICACION	\$101,486,473.56

"Bajo protesta de decir verdad declaramos que los Estados Financieros y sus notas, son razonablemente correctos y son responsabilidad del emisor".

MTRO. J. ANTONIO BERNAL BUSTAMANTE

DIRECTOR GENERAL

MTRO. ANGEL OMAR ESCOBAR GONZALEZ

SUBDIRECTOR

C. P. WENDY SELENE RAMIREZ RIVAS

DELEGADA ADMINISTRATIVA



INSTITUTO ESTATAL DE ESTUDIOS SUPERIORES EN SEGURIDAD Y PROFESIONALIZACION POLICIAL DEL
ESTADO DE MICHOACAN DE OCAMPO

Informe de Pasivos Contingentes

Al 28 de febrero 2021

“En cumplimiento a lo dispuesto en los artículos 46, fracción I, inciso d, y 52 de la Ley General de Contabilidad Gubernamental, y de conformidad con lo establecido en el capítulo VII, numeral III inciso g) del manual de Contabilidad Gubernamental emitido por el CONAC, el ente público informa lo siguiente:”

NO APLICA

MTRO. J. ANTONIO BERNAL BUSTAMANTE MTRO. ANGEL OMAR ESCOBAR GONZALEZ
~~DIRECTOR GENERAL~~ SUBDIRECTOR

C.P. WENDY SELENE RAMIREZ RIVAS

DELEGADA ADMINISTRATIVA



INSTITUTO ESTATAL DE ESTUDIOS SUPERIORES EN SEGURIDAD Y PROFESIONALIZACIÓN POLICIAL DEL ESTADO DE MICHOACÁN

NOTAS A LOS ESTADOS FINANCIEROS DEL MES DE FEBRERO DEL 2021

Con el propósito de dar cumplimiento a los artículos 46 y 49 de la **Ley General de Contabilidad Gubernamental**, se acompañan notas a los estados financieros cuyos rubros así lo requieran teniendo presente los postulados de revelación suficiente e importancia relativa con la finalidad, que la información sea de mayor utilidad para los usuarios.

A continuación se presentan los tres tipos de notas que acompañan a los estados, a saber:

- a) Notas de desglose;
- b) Notas de memoria (cuentas de orden contables y presupuestales), y
- c) Notas de gestión administrativa.

A) NOTAS DE DESGLOSE

Los estados financieros del Instituto Estatal de Estudios Superiores en Seguridad y Profesionalización Policial del Estado de Michoacán, son el Estado de Situación Financiera, Estado de Actividades, Estado de Variaciones en la Hacienda Pública/Patrimonio, Estado de Flujo de Efectivo y los presupuestales son el Estado Analítico de Ingresos y Estado del Ejercicio del Presupuesto; de acuerdo con lo establecido en la Normatividad y Metodología para la Emisión de información Financiera Estructura de los Estados Financieros Básicos del Ente Público y sus Característica de sus Notas. Emitido por el CONAC.

Los Estados Financieros han sido elaborados con sustento en las disposiciones legales, normas contables y presupuestales, que cumplen en gran parte las reglas de presentación de las Normas de Información Financiera Mexicanas, con apego a los criterios de armonización que dicta la Ley de Contabilidad Gubernamental y demás lineamientos emitidos por el CONAC.

LOS ESTADOS FINANCIEROS HAN SIDO ELABORADOS SIGUIENDO LOS POSTULADOS BÁSICOS PARA LA PREPARACIÓN DE LOS MISMOS.

Instituto Estatal de Estudios Superiores en Seguridad y Profesionalización Policial del Estado de Michoacán, es un organismo público descentralizado, sectorizado a la secretaria de seguridad pública del estado de Michoacán.

La finalidad de este Instituto es fomentar en el personal de las instituciones de seguridad pública, el desarrollo de actitudes y sólidos valores éticos, que permitan asumir de manera consciente y comprometida sus funciones y responsabilidades, como funcionarios públicos, con pleno respeto a los principios de actuación establecidos, basándose en los principios constitucionales de Legalidad, Eficiencia, Profesionalismo, Objetividad, Honradez y Respeto a los Derechos Humanos.



Postulados básicos de contabilidad gubernamental

Sustancia económica.- El Instituto Estatal de Estudios Superiores en Seguridad y Profesionalización Policial del Estado de Michoacán, tiene como objeto promover la profesionalización de los integrantes de las instituciones policiales en el Estado de Michoacán, impulsando la carrera policial a niveles de estudios superiores universitarios, de acuerdo con el artículo 2º del Decreto de creación, así como realizar las actividades necesarias para tal efecto. Bajo ese contexto, se reconocen contablemente las transacciones, transformaciones internas y otros eventos que afectan económicamente al ente público.

Ente público.- El Instituto Estatal de Estudios Superiores en Seguridad y Profesionalización Policial del Estado de Michoacán, es un organismo público descentralizado de la Administración Pública Estatal, sectorizado a la Secretaría de Seguridad Pública, de acuerdo con lo dispuesto en la Constitución Política de los Estados Unidos Mexicanos, la Constitución Política del Estado de Michoacán y su decreto de creación.

Existencia Permanente.- El Instituto Estatal de Estudios Superiores en Seguridad y Profesionalización Policial del Estado de Michoacán tiene vida permanente, salvo modificación posterior a la Constitución Política del Estado de Michoacán y al decreto de creación.

Revelación suficiente.- Los estados y la información financiera muestran amplia y claramente la situación financiera y los resultados el Instituto Estatal de Estudios Superiores en Seguridad y Profesionalización Policial del Estado de Michoacán. En este apartado se revelan estados financieros y sus notas respectivas, precisando que los informes presupuestales se presentan en el apartado determinado para ello.

Importancia relativa.- La información muestra los aspectos importantes de la entidad que fueron reconocidos contablemente, con el propósito de evitar la presentación errónea que afecte la percepción de los usuarios en relación con la rendición de cuentas, la fiscalización y la toma de decisiones.

Registro e integración presupuestaria.- El registro presupuestario es realizado a través de cuentas de orden en términos del presupuesto de ingresos y el Decreto de Presupuesto de Egresos, considerando para tal efectos los distintos momentos aplicables. El registro de egresos considera las clasificaciones siguientes: Por función; Por tipo de gasto (Gasto corriente y de capital) y Clasificación por objeto del gasto, así mismo incluye la fuente de financiamiento.

Consolidación de la información financiera.- El Instituto Estatal de Estudios Superiores en Seguridad y Profesionalización Policial del Estado de Michoacán, no está constituido por diferentes entes, por ello es que no lleva a cabo consolidación alguna.

Devengo contable.- Los registros contables del Instituto Estatal de Estudios Superiores en Seguridad y Profesionalización Policial del Estado de Michoacán llevan con base acumulativa. El ingreso



devengado, es en el momento contable que se realiza cuando existe jurídicamente el derecho de cobro de ingresos. El gasto devengado, es el momento contable que refleja el reconocimiento de una obligación de pago a favor de terceros por la recepción de conformidad de bienes, servicios y en su caso, obra contratados; independientemente de la fecha de pago. La administración, se divide en periodos uniformes de un año calendario; para efectos de evaluación y seguimiento de la gestión financiera, así como de la emisión de estados financieros para fines específicos se presentan informes contables y presupuestales por periodos mensuales y se integran en forma trimestral, sin que esto signifique la ejecución de un cierre, lo que se hace al término del ejercicio fiscal.

Valuación.- Los eventos económicos que afectan al Instituto Estatal de Estudios Superiores en Seguridad y Profesionalización Policial del Estado de Michoacán, son cuantificados en términos monetarios y registrados al costo histórico (monto erogado) o al valor económico más objetivo, registrándose en moneda nacional.

Dualidad económica.- En cada una de las operaciones económicas, los ingresos y egresos son registrados y referenciados con la fuente de los mismos.

Consistencia.- El 31 de diciembre de 2008 fue publicada en el Diario Oficial de la Federación la Ley General de Contabilidad Gubernamental, que tiene por objeto establecer los criterios generales que regirán la Contabilidad Gubernamental y la emisión de información financiera de los entes públicos, con el fin de lograr su adecuada armonización; por lo anterior, los Estados Financieros han sido realizados en apego a la normatividad en comento.

I) NOTAS AL ESTADO DE SITUACION FINANCIERA
ACTIVO

Activo: **\$39,095,895.13**

I.- Activo Circulante: \$ 36,125,263.33

1.- Efectivo y equivalentes: \$ 11,639,877.46

Este rubro muestra los recursos de fácil convertibilidad.

1.1 Efectivo.- \$ 00.00

Se integra con la cuenta de caja, como parte del activo circulante, su saldo es deudor

1.2 Bancos \$ 11,639,877.46

Con el propósito de administrar los recursos financieros de acuerdo a la fuente de financiamiento, recursos propios y las aportaciones presupuestales del Gobierno del Estado, se tienen 9 cuentas bancarias necesarias para tal efecto, integrándose los saldos respectivos de la manera siguiente:

CUENTA	NOMBRE DE LA CUENTA	SALDOS
1113-01-001	Cta. 0138158240101	\$106,207.81
1113-01-002	Cta. 0099041030201	\$32,300.54



1113-02-001	Cta. 00110596752	\$304.48
1113-02-002	Cta. 0110806722	\$.55
1113-02-003	Cta. 0111523708	\$710.05
1113-02-004	Cta. 0111520873	\$15,787.37
1113-02-006	Cta.0112793180	\$0.01
1113-02-007	CTA. 112730839	\$-6,998.13
1113-02-008	Cta. 0114672364	\$31,986.13
1113-02-009	CTA 0114678427	\$198,204.06
1113-02-010	CTA 0116268064	\$11,261,375.33

2.- Derechos a recibir efectivo o equivalentes: \$24,456,807.54

Se integra por los gastos a comprobar, anticipos y adeudos a favor del Instituto, derivados de obligaciones contenidas en convenios de capacitación y están pendientes de cubrir a ésta fecha. (No se incluyen ni se contemplan reservas para cuentas incobrables).

A su vez se divide en tres rubros y se integra de la manera siguiente:

2.1 Cuentas por cobrar a corto plazo \$ 0.00

2.2 Deudores diversos por cobrar a corto plazo \$ 24, 428,090.35

MICHOACAN

Auxiliares de Cuentas (Totales por cuenta) del 01/feb./2021 al 28/feb./2021

Con saldo y/o movimientos. (De la cuenta: 1123 a la 1123)

Cuentas Acumulativas

Cuenta	Nombre de la Cuenta	Saldo Inicial	Movimientos del Periodo		Saldo Final
			Cargos	Abonos	
1123	DEUDORES DIVERSOS POR COBRAR A CORTO PLAZO	\$24,564,202.18	\$21,541.75	\$157,653.58	\$24,428,090.35
1123-1	EMPLEADOS Y FUNCIONARIOS DEL INSTITUTO	\$1,204,956.18	\$21,541.75	\$157,653.58	\$1,088,844.35
1123-2	INSTITUCIONES	\$23,355,552.00	\$0.00	\$0.00	\$23,355,552.00
1123-3	PROVEEDORES	\$3,694.00	\$0.00	\$0.00	\$3,694.00

2.3 Préstamos otorgados a corto plazo \$ 28,717.19

2.4 Otros Derechos a Recibir Bienes o Servicios \$ 24,576.33



II.- Activo no circulante: \$2,970,631.80

Bienes muebles e inmuebles

El saldo se refleja a costo histórico, y se integra por los bienes inmuebles y muebles propiedad del Instituto Estatal de Estudios Superiores en Seguridad y Profesionalización Policial del Estado de Michoacán Este rubro se integra por los activos que conforman el patrimonio del Instituto Estatal de Estudios Superiores en Seguridad y Profesionalización Policial del Estado de Michoacán.

El saldo corresponde al valor de inventario

1.1 Edificios no habitacionales. \$ 0.00

Lo constituyen los bienes patrimoniales destinados a la administración y actividades propias del Instituto, como son: el edificio que ocupa el Instituto Estatal de Estudios Superiores en Seguridad y Profesionalización Policial del Estado de Michoacán.

1.2 Bienes muebles.- \$ 5,509,979.74

Lo constituyen los activos propios para las operaciones del instituto, mismos que se encuentran a precio de facturación y son los derivados del inventario propiedad del Instituto, cuya vida útil en su mayoría está agotada.

Estimaciones y Deterioros

1.3 Depreciaciones.- \$ -2,680,696.11

1.4 Activos Intangibles.- \$ 141,348.17

Los montos de **DEPRECIACIONES** del Ejercicio, así como el método de depreciación y tasas aplicadas se muestran a continuación, los criterios de aplicación fueron establecidos de acuerdo a la Ley del Impuesto sobre la Renta y a la guía de vida útil Estimada y Porcentajes de Depreciación emitida por el CONAC.



**INSTITUTO DE ESTUDIOS SUPERIORES EN SEGURIDAD Y PROFESION ALIZACION POLICIAL
EJERCICIO 2020
DETERMINACION DE DEPRECIACIONES FISCALES**

ACTIVO MOBILIARIO	FECHA ADQ.	M.O.I.	MSES % TRANSFER	DEP. ADIC. A DIC-19	SOL. Y SOB. A DIC-20	DEPREC. EJERC. 20	DEPRECIACION ADIC-20
MOBILIARIO DE OFICINA		45,571.94	100		45,571.94	0.00	45,571.94
MOBILIARIO DE OFICINA	19-11	4,941.70	100		4,941.70	0.00	4,941.70
50 BUTACAS	19-11	15,730.00	40	10%	2,951.90	1,973.00	7,857.50
50 BUTACAS	19-11	15,730.00	40	10%	2,951.90	1,973.00	7,857.50
LOTE DE BUTACAS	19-11	4,940.00	40	10%	988.00	645.33	1,623.33
MOBILIARIO PARA RECEPCION GENERAL	19-11	4,940.00	40	10%	988.00	645.33	1,623.33
MOBILIARIO PARA RECEPCION	19-11	4,940.00	40	10%	988.00	645.33	1,623.33
COMODORO DE UN RECTORADO	19-11	9,880.00	30	10%	1,976.00	1,317.33	3,293.33
SALA VIGILANCIA PARA AREA DE RECEPCION	19-11	11,820.00	34	10%	2,398.80	1,632.66	4,031.46
COMA ONCA	19-11	999.00	34	10%	203.82	135.86	339.68
CAFETERIA, DISCO DURO Y PAPERERA	19-11	4,177.00	39	10%	834.42	556.28	1,390.70
TELEFONO INALAMBRICO Y TABLET	19-11	3,739.00	39	10%	751.80	501.20	1,253.00
ESCUELO Y SILLAS PARA RELENTACION	19-11	7,138.00	28	10%	1,570.36	1,046.88	2,617.24
IMPRESOR PARA COPIA	19-11	1,377.00	27	10%	286.14	190.76	476.90
IMPRESOR Y SILLAS PARA COPIA	19-11	5,946.00	27	10%	1,252.52	835.00	2,087.52
ADQUISICION DE PAPER Y CULTIVO DE GEL	19-11	13,839.00	27	10%	2,914.38	1,942.58	4,856.96
IMPRESORA	19-11	1,950.00	19	10%	390.00	253.33	643.33
IMPRESORA	19-11	1,950.00	19	10%	390.00	253.33	643.33
SILLAS SEPARABLES	19-11	1,438.00	19	10%	287.60	191.73	479.33
SILLAS SEPARABLES	19-11	1,438.00	19	10%	287.60	191.73	479.33
MOBILIARIO SILLAS GERENTE	19-11	6,535.00	15	10%	1,040.25	693.50	1,733.75
COMODORO PARA COPIA	19-11	17,523.00	17	10%	3,659.85	2,439.90	6,099.75
COMODORO CON COCINA	19-11	3,250.00	17	10%	672.50	448.33	1,120.83
MUEBLAS, SILLAS Y ARTICULOS PARA COMEDOR	19-11	5,434.00	16	10%	1,086.80	724.50	1,811.30
ESTANTE FACTURA MULTIFUNCIONAL	19-11	409.00	13	10%	81.80	54.17	135.97
IMPRESORA MULTIFUNCIONAL EPSON	19-11	2,579.00	5	10%	515.80	343.87	859.67
BANQUEROJO IMPRESORADO	19-11	501,770.00	4	10%	10,035.40	6,686.93	16,722.33
IMPRESORA PARA DESARROLLO DE COPIAS	19-11	5,699.00	4	10%	1,139.80	759.87	1,899.67
VALORES DE CAPITAL Y FINANCIERO	19-11	11,839.00	11	10%	2,381.78	1,587.85	3,969.63
VALORES DE CAPITAL Y FINANCIERO	19-11	11,839.00	11	10%	2,381.78	1,587.85	3,969.63
PARQUE PARA PROYECCION	19-11	4,539.00	4	10%	907.80	605.20	1,513.00
PROYECTOR PARA SALA DE JUNTAS	19-11	1,224.00	3	10%	244.80	163.20	408.00
ESTACION	19-11	1,224.00	3	10%	244.80	163.20	408.00
GRABADORA PARA COMEDOR	19-11	1,109.00	3	10%	221.80	147.87	369.67
EQUIPO DE AUDIO	19-11	1,109.00	3	10%	221.80	147.87	369.67
CANALAS DE ESTACIONADO	19-11	2,799.00	3	10%	559.80	373.17	932.97
SILLAS SEPARABLES	19-11	4,785.00	3	10%	957.00	638.00	1,595.00
MOBILIARIO SILLAS GER	19-11	12,644.00	3	10%	2,528.80	1,685.87	4,214.67
MOBILIARIO PARA CALLEJO	19-11	14,528.00	3	10%	2,905.60	1,937.07	4,842.67
SALA Y REDES	19-11	7,438.00	3	10%	1,487.60	991.73	2,479.33
MESA DE CENTRO	19-11	2,123.00	3	10%	424.60	283.07	707.67
DISFUNDADORA	19-11	6,833.00	3	10%	1,366.60	911.07	2,277.67
PANTALLA 40 PULGADAS	19-11	7,899.00	3	10%	1,579.80	1,053.17	2,632.97
REGULADOR KOLECIC	19-11	13,899.00	3	10%	2,779.80	1,853.17	4,632.97
ZUMELDOR Y COMPENSADOR	19-11	239,851.00	0	10%	0.00	0.00	239,851.00
TOTAL		1,571,531.37			579,476.42	390,948.55	664,184.88

**INSTITUTO DE ESTUDIOS SUPERIORES EN SEGURIDAD Y PROFESION ALIZACION POLICIAL
EJERCICIO 2020
DETERMINACION DE DEPRECIACIONES FISCALES**

ACTIVO BIENES INFORMATICOS	FECHA ADQ.	M.O.I.	MSES % TRANSFER	DEP. ADIC. A DIC-19	SOL. Y SOB. A DIC-20	DEPREC. EJERC. 20	DEPRECIACION ADIC-20
BIENES INFORMATICOS		161,157.47			161,157.47	0.00	161,157.47
MULTIFUNCIONAL	19-11	1,969.00	40	10%	393.80	262.47	656.27
IMPRESORA PERSONAL	19-11	7,252.00	40	10%	1,450.40	967.00	2,417.40
MULTIFUNCIONAL	19-11	3,300.00	40	10%	660.00	430.00	1,090.00
IMPRESORA	19-11	3,299.00	40	10%	659.80	429.83	1,089.63
LAPTOPS	19-11	28,000.00	40	10%	5,600.00	3,666.67	9,266.67
IMPRESORA	19-11	3,300.00	40	10%	660.00	430.00	1,090.00
IMPRESORA Y SILLAS	19-11	6,800.00	40	10%	1,360.00	893.33	2,253.33
IMPRESORA MARCA EPSON	19-11	437,494.24	24	10%	87,498.85	58,332.50	145,831.35
KIT DE VIDEOYELANCIA	19-11	4,294.27	24	10%	858.85	572.22	1,431.07
IMPRESORA TRANPORTE Y SILLAS COTI	19-11	1,290.00	24	10%	258.00	171.99	429.99
VIDEO PROYECTOR DE 1000	19-11	1,179.00	24	10%	235.80	157.19	392.99
VIDEO PROYECTOR DE 1000	19-11	1,179.00	24	10%	235.80	157.19	392.99
IMPRESORA PARA COPIA	19-11	3,158.00	24	10%	631.60	421.07	1,052.67
IMPRESORA PARA COPIA	19-11	3,158.00	24	10%	631.60	421.07	1,052.67
COMPUTADORAS Y SILLAS MULTIFUNCIONALES	19-11	6,833.00	27	10%	1,366.60	911.07	2,277.67
MULTIFUNCIONAL Y SILLAS PARA RECEPCION	19-11	3,300.00	24	10%	660.00	430.00	1,090.00
PANTALLA MULTIFUNCIONAL	19-11	1,151.00	24	10%	230.20	153.47	383.67
GELA SILLAS JUEGA QUAD SILLAS ILO ILO	19-11	27,500.00	18	10%	5,500.00	3,666.67	9,166.67
IMPRESORA EPSON LINEASERES CLJ5000	19-11	3,300.00	18	10%	660.00	430.00	1,090.00
GANETE DE PARED	19-11	3,870.00	18	10%	774.00	516.00	1,290.00
COMPUTADORA DESICORADO	19-11	4,200.00	18	10%	840.00	560.00	1,400.00
MULTIFUNCIONAL EPSON L480	19-11	1,151.00	18	10%	230.20	153.47	383.67
COMPUTADORA PARA EL INSTITUTO	19-11	1,151.00	18	10%	230.20	153.47	383.67
IMPRESORA PARA COPIA	19-11	1,151.00	18	10%	230.20	153.47	383.67
IMPRESORA PARA COPIA	19-11	1,151.00	18	10%	230.20	153.47	383.67
SERVIDOR SERVING	19-11	14,429.96	9	10%	2,885.99	1,923.99	4,809.98
MULTIFUNCIONAL	19-11	7,500.00	9	10%	1,500.00	1,000.00	2,500.00
MULTIFUNCIONAL Y COMPUTADORA	19-11	14,500.00	9	10%	2,900.00	1,933.33	4,833.33
VIDEO PROYECTOR	19-11	37,499.00	9	10%	7,499.80	5,000.00	12,500.00
VIDEO PROYECTOR DEARRAJO	19-11	3,899.00	9	10%	779.80	519.87	1,299.67
IMPRESORA AREA DIRECTOR	19-11	9,300.00	9	10%	1,860.00	1,240.00	3,100.00
COMPUTADORA DE SERVIDOR PARA ELABORAR	19-11	4,500.00	9	10%	900.00	600.00	1,500.00
MULTIFUNCIONAL	19-11	1,151.00	9	10%	230.20	153.47	383.67
TOTAL		1,186,657.06			580,379.66	399,492.93	780,176.73



**INSTITUTO DE ESTUDIOS SUPERIORES EN SEGURIDAD Y PROFESIONALIZACION POLICIAL
EJERCICIO 2020
DETERMINACION DE DEPRECIACIONES FISCALES**

ACTIVO	FECHA ADO.	M.O.I.	MESES RANDEAF	DEP. ALIC. ADIC-19	SOC. X DEB. ADIC-20	DEPREC. EJERC. 20	DEPREC. ACUM. ADIC-20
EQUIPO DE ADMINISTRACION							
EQUIPO DE ADMINISTRACION	19-12	513,780.00	120	30%	133,725.00	0.00	6.29
1 PAQUETES LUGAS	19-12	4,980.00	48	30%	1,494.00	0.00	48.00
CAJA CHECA	19-12	3,480.00	36	30%	1,044.00	0.00	1,454.11
SCIN	19-12	31,020.00	37	30%	9,306.00	0.00	34,800.00
ACT DE PRECIFICACIONES	19-12	31,020.00	37	30%	9,306.00	0.00	33,448.77
IMPRESOR LASER HP	19-12	5,890.00	58	30%	1,767.00	0.00	5,027.00
RAZON DE COMUNICACION INTERNA	19-12	5,890.00	58	30%	1,767.00	0.00	1,698.72
FRIGORIFERO A LA BARRA DE RECEPCION	19-12	21,500.00	21	30%	6,450.00	0.00	3,260.00
REPLICADOR DE IDENTIFICACION	19-12	4,870.00	48	30%	1,461.00	0.00	1,252.23
REPLICADOR DE IDENTIFICACION	19-12	3,330.00	33	30%	999.00	0.00	92.07
REPLICADOR DE IDENTIFICACION	19-12	3,330.00	33	30%	999.00	0.00	862.25
REPLICADOR DE IDENTIFICACION	19-12	3,330.00	33	30%	999.00	0.00	955.47
REPLICADOR DE IDENTIFICACION	19-12	3,330.00	33	30%	999.00	0.00	26,183.00
REPLICADOR DE IDENTIFICACION	19-12	3,330.00	33	30%	999.00	0.00	1,722.44
REPLICADOR DE IDENTIFICACION	19-12	3,330.00	33	30%	999.00	0.00	181,164.00
TOTAL		453,438.00			140,033.58		451,138.88

EQUIPOS APARATOS Y AUDIOVISUALES

EQUIPOS APARATOS Y AUDIOVISUALES	19-12	12,075.00	40	30%	3,622.50	0.00	0.00
PROYECTORES	19-12	15,568.00	0	30%	0.00	4,670.40	1,573.58
TOTAL		27,643.00			12,075.00		13,634.80

APARATOS DEPORTIVOS

APARATOS DEPORTIVOS	19-12	2,500.00	230	30%	750.00	0.00	0.00
ARMAS DE UTILIDAD	19-12	18,899.83	35	30%	5,669.95	0.00	18,998.88
CELULAS TORRENTA QTR	19-12	5,000.00	21	30%	1,500.00	0.00	94.00
SPORTS Y PARA SWAT	19-12	10,597.52	30	30%	3,179.26	0.00	1,092.78
TOTAL		31,997.35			9,939.26		20,185.71

**INSTITUTO DE ESTUDIOS SUPERIORES EN SEGURIDAD Y PROFESIONALIZACION POLICIAL
EJERCICIO 2020
DETERMINACION DE DEPRECIACIONES FISCALES**

ACTIVO	FECHA ADO.	M.O.I.	MESES RANDEAF	DEP. ALIC. ADIC-19	SOC. X DEB. ADIC-20	DEPREC. EJERC. 20	DEPREC. ACUM. ADIC-20
CAMARAS FOTOGRAFICAS Y DE VIDEO							
EQUIPO DE SONIDO PARA LA PLAZA	19-12	45,200.56	40	30%	13,560.17	0.00	45,200.56
LUPAS TERRESTRES, VISORIAS Y VIDEO DURG	19-12	51,000.00	20	30%	15,300.00	5,653.32	51,000.00
CAMARA FOTOGRAFICA Y TABLETA	19-12	8,899.30	20	30%	2,669.79	874.51	8,899.30
VIDEO CAMARA CAMCHI MP3	19-12	10,000.00	20	30%	3,000.00	3,000.00	9,500.00
CAMARA DE COLOR WEB	19-12	21,460.00	20	30%	6,438.00	4,023.00	21,460.00
CAMARA VIDEOCAMARA	19-12	31,899.88	1	30%	3,189.99	31,899.88	30,535.00
TOTAL		187,459.74			116,579.60	70,653.46	147,632.46

MOBILIARIO Y EQUIPO EDUCACIONAL

MOBILIARIO PARA SALA DE CONTRATO	19-12	275,670.52	5	20%	55,134.10	254,184.25	35,451.32
TOTAL		275,670.52			114,088.27	264,184.25	39,053.32

EQUIPO EDUCACIONAL Y RECREATIVO

PROYECTORES	19-12	35,789.97	4	30%	10,736.99	35,810.97	15,915.99
TOTAL		35,789.97			3,679.00	35,810.97	15,915.99

INSTRUMENTAL MEDICO Y DE LABORATORIO

INSTRUMENTAL MEDICO Y DE LABORATORIO	19-12	6,000.00	25	20%	1,200.00	0.00	6,000.00
TOTAL		6,000.00			6,000.00	0.00	6,000.00

EQUIPO DE TRANSPORTE

VEHICULOS Y EQUIPOS TERRESTRES	19-12	453,381.00	48	30%	135,814.50	0.00	453,381.00
TOTAL		453,381.00			453,381.00	0.00	453,381.00

MAQUINARIA Y EQUIPO DE DEFENSA

MAQUINARIA PARA PRACTICA O USO DIDACTICO	19-12	102,500.12	22	30%	30,750.03	94,750.10	27,440.02
TOTAL		102,500.12			18,805.03	84,035.10	27,440.02



**INSTITUTO DE ESTUDIOS SUPERIORES EN SEGURIDAD Y PROFESIONALIZACION POLICIAL
EJERCICIO 2020
DETERMINACION DE DEPRECIACIONES FISCALES**

ACTIVO	FECHA ADO.	M.O.I.	RESERVA RAISDEF	DEP. ACUM. A DIC-19	SOL. X DEV. A DIC-20	DEPREC. EJERC. 20	DEPREC. ACUM A DIC-20
SISTEMAS DE AIRE ACONDICIONADO							
SISTEMAS DE AIRE ACONDICIONADO	3-1-15	3,000.00	40	3,400.00	2.00	0.00	3,000.00
SISTEMAS DE AIRE ACONDICIONADO	3-1-15	55,491.86	40	55,491.86	0.00	0.00	45,491.86
SISTEMAS DE AIRE ACONDICIONADO	3-1-15	20,457.94	40	20,457.94	0.00	0.00	20,457.94
SISTEMAS DE AIRE ACONDICIONADO	3-1-15	20,155.74	40	20,155.74	0.00	0.00	20,155.74
SISTEMAS DE AIRE ACONDICIONADO	3-1-20	28,514.32	0	28,514.32	0.00	0.00	28,514.32
TOTAL		169,241.12	0	138,429.79	29,925.16	5,235.99	144,657.66

EQUIPO DE COMUNICACION Y TELECOMUNICACION

EQUIPO DE COMUNICACION Y TELECOMUNICACION	1-20	44,000.00	100	44,000.00	0.00	0.00	44,000.00
TOTAL		44,000.00		44,000.00	0.00	0.00	44,000.00

HERRAMIENTAS Y MAQUINAS-HERRAMIENTA

HERRAMIENTAS Y MAQUINAS-HERRAMIENTA	1-1-15	15,147.05	12	5,351.47	5,845.59	5,351.47	15,892.54
HERRAMIENTAS Y MAQUINAS-HERRAMIENTA	1-1-15	13,500.00	0	0.00	27,000.00	0.00	13,500.00
HERRAMIENTAS Y MAQUINAS-HERRAMIENTA	1-1-20	13,500.00	0	0.00	15,441.13	8,464.49	6,445.40
TOTAL		42,147.05		5,351.47	48,286.62	13,815.96	38,721.07

SOFTWARE

SOFTWARE	1-1-15	30,000.00	25	29,937.00	3.00	0.00	30,000.00
TOTAL		30,000.00		29,937.00	3.00	0.00	30,000.00

GRAN TOTAL ACTIVO FIJO 5,040,611.52

SALDO EN SISTEMA 5,040,612.51

DIFERENCIA -0.99

2,176,944.36 2,863,667.16 503,751.72 2,680,696.08

2,176,944.36 2,863,667.16 503,751.72 2,680,696.08

0.00 0.00 0.00 0.00

Otros Activos

Bienes en comodato \$0.00

Bienes en comodato.- Lo conforman bienes que se encuentran siendo usufructuados por el Instituto, los cuales son propiedad del Gobierno del Estado, los cuales consisten en Equipo de seguridad pública, Vehículos, etc. Mismos que están sujetos a la fecha a disposiciones especiales debido ala transferencia del patrimonio al Instituto.

Total Activo: \$39,095,895.13



PASIVO

I.- Pasivo circulante **\$7,600,869.90**

La integración es la siguiente

1.1 Cuentas por pagar a corto plazo.-:

Servicios Personales por Pagar a Corto Plazo \$ 404,911.27

Proveedores por Pagar a Corto Plazo \$1,556,401.50

Retenciones y contribuciones por pagar a corto plazo. \$4,582,710.74

Otras Cuentas por Pagar a Corto Plazo \$181,178.05

Provisiones a corto plazo.- \$ 665,602.10

Otros Pasivos a Corto Plazo \$ 210,066.24

El saldo representa adeudos con terceros, derivados de retenciones del impuesto sobre la renta efectuadas a empleados, así como por obligaciones a cargo del Instituto Estatal de Estudios Superiores en Seguridad y Profesionalización Policial del Estado de Michoacán.

II) NOTAS AL ESTADO DE ACTIVIDADES

Lo constituyen los derechos y obligaciones del Instituto a la fecha del presente documento.

Ingresos de Gestión

- Del Presupuesto de ingresos para 2021, lo correspondiente del **01 DE ENERO AL 28 DE FEBRERO del 2021**, Del rubro de Ingresos por Productos, los cuales están armonizados con los rubros del Clasificador por Rubros de Ingresos, es por **\$879.24**
- Del Presupuesto de ingresos para 2021, lo correspondiente del **01 DE ENERO AL 28 DE FEBRERO del 2021**, Del rubro de Ingresos por Venta de Bienes y Prestación de Servicios, los cuales están armonizados con los rubros del Clasificador por Rubros de Ingresos, es por **\$12,734,529.74**
- Del Presupuesto de ingresos para 2021, lo correspondiente del **01 DE ENERO AL 28 DE FEBRERO del 2021**, se recaudaron Ingresos por Transferencias, Asignaciones, Subsidios y Subvenciones, los cuales están armonizados con los rubros del Clasificador por Rubros de Ingresos, por **\$3,823,505.**



- Teniendo un **TOTAL DE INGRESO POR \$ 16,558,913.98** Mismos que se aplicaron:

Gastos y Otras Pérdidas:

El gasto de funcionamiento, se aplicaron recursos por el orden de los \$11,366,051.19 En los capítulos siguientes.

Servicios Personales	\$ 5,671,509.39
Materiales y Suministros	\$3,574,668.02
Servicios Generales	\$1,339,420.78
Subsidios y subvenciones	\$780,453
Total	\$11,366,051.19

III) NOTAS AL ESTADO DE VARIACION EN LA HACIENDA PUBLICA

1. Se informa que de manera agrupada las modificaciones al patrimonio contribuido por tipo, naturaleza y monto son como se describen a continuación:

NO HAY CAMBIO EN PATRIMONIO CONTRIBUIDO

- La Hacienda Pública / Patrimonio Generado correspondiente a Ejercicios Anteriores tiene un saldo de \$26,302,132.62 y del Ejercicio Actual \$5,192,862.79

Se informa de manera agrupada el monto y procedencia de los recursos que modifican al patrimonio generado de la siguiente manera:

El patrimonio del Instituto Estatal de Estudios Superiores en Seguridad y Profesionalización Policial del Estado de Michoacán, se integra por:

Los recursos Propios, que en su favor se establezcan; así como las herencias, legados y donaciones otorgadas en su favor y los fideicomisos en los que se señale como fideicomisario.

Los ingresos y bienes muebles e inmuebles que adquiera por cualquier título legal para el cumplimiento de su objeto.



IV) NOTAS AL ESTADO DE FLUJOS DE EFECTIVO

1. Del análisis de los saldos inicial y final que figuran en la última parte del Estado de Flujo de Efectivo en la cuenta de efectivo y equivalentes se desprende la información siguiente:

	2021
Inicio del Ejercicio	\$19,046,655.01
Final del Ejercicio	\$ 11,639,877.46

B) NOTAS DE MEMORIA (CUENTAS DE ORDEN)

Las cuentas de orden se utilizan para registrar movimientos de valores que no afecten o modifiquen el balance del ente contable, sin embargo, su incorporación en libros es necesaria con fines de recordatorio contable, de control y en general sobre los aspectos administrativos, o bien, para consignar sus derechos o responsabilidades contingentes que puedan, o no, presentarse en el futuro.

Este rubro lo utiliza el sistema como puente para registrar los momentos contables que demanda la Ley General de Contabilidad Gubernamental, de igual manera el registro de los presupuestos de Ingresos y el Presupuesto de Egresos correspondiente, que de manera automática genera el sistema con los movimientos presupuestales efectuados durante el periodo y a la fecha.

Las cuentas que se manejan para efectos de estas Notas son las siguientes:

Cuentas de Orden Contable:

7180 S.F.A Pagos pendientes DEP'S 2020 \$ 5,491,925.00

En estas cuentas controlamos los DEPP'S que se elaboran en el sistema de contabilidad de la S.F.A, y que no han sido pagados al IEESSPP en lo que va del año.



Cuentas de Orden Presupuestarias:

En este se registra los momentos contables de ingreso y gasto presupuestal que demanda la Ley General de Contabilidad Gubernamental, de igual manera el registro de los ingresos y el Presupuesto de Egresos correspondiente, que de manera automática genera el sistema con los movimientos presupuestales.

CUENTAS DE ORDEN PRESUPUESTARIAS

<u>LEY DE INGRESOS</u>		
LEY DE INGRESOS ESTIMADA	\$50,320,352.00	\$58,682,238.00
LEY DE INGRESOS POR EJECUTAR	\$60,238,447.81	\$28,231,429.04
MODIFICACIONES A LA LEY DE INGRESOS ESTIMADA	\$28,477,009.79	\$37,912,257.35
LEY DE INGRESOS DEVENGADA	\$16,558,913.98	\$68,393,066.31
LEY DE INGRESOS RECAUDADA	\$16,558,913.98	\$68,393,066.31
<u>PRESUPUESTO DE EGRESOS</u>		
PRESUPUESTO DE EGRESOS APROBADO	\$50,320,352.00	\$58,682,258.00
PRESUPUESTO DE EGRESOS POR EJERCER	\$65,231,389.55	\$22,215,236.73
MODIFICACIONES AL PRESUPUESTO DE EGRESOS APROBADO	\$28,477,009.79	\$24,560,880.66
PRESUPUESTO DE EGRESOS COMPROMETIDO	\$11,565,972.24	\$61,017,901.93
PRESUPUESTO DE EGRESOS DEVENGADO	\$11,565,972.24	\$61,017,901.93
PRESUPUESTO DE EGRESOS EJERCIDO	\$11,565,972.24	\$61,017,901.93
PRESUPUESTO DE EGRESOS PAGADO	\$11,565,972.24	\$61,017,901.93

C) NOTAS DE GESTIÓN ADMINISTRATIVA

El Instituto Estatal de Estudios Superiores en Seguridad y Profesionalización Policial del Estado de Michoacán fue creado en la publicación del Decreto del día 18 de Octubre del 2013 TOMO CLVIII, Numero 4 en su Artículo 1º. Se crea el Instituto Estatal de Estudios Superiores en Seguridad y Profesionalización Policial del Estado de Michoacán, como organismo público descentralizado de la Administración Pública Estatal, sectorizado a la Secretaría de Seguridad Pública, con personalidad Jurídica y patrimonios propios, con autonomía técnica y gestión para el cumplimiento de sus objetivos y el ejercicio de sus facultades.



La estructura Organizacional Básica (Organigrama) del El Instituto Estatal de Estudios Superiores en Seguridad y Profesionalización Policial del Estado de Michoacán es la siguiente:

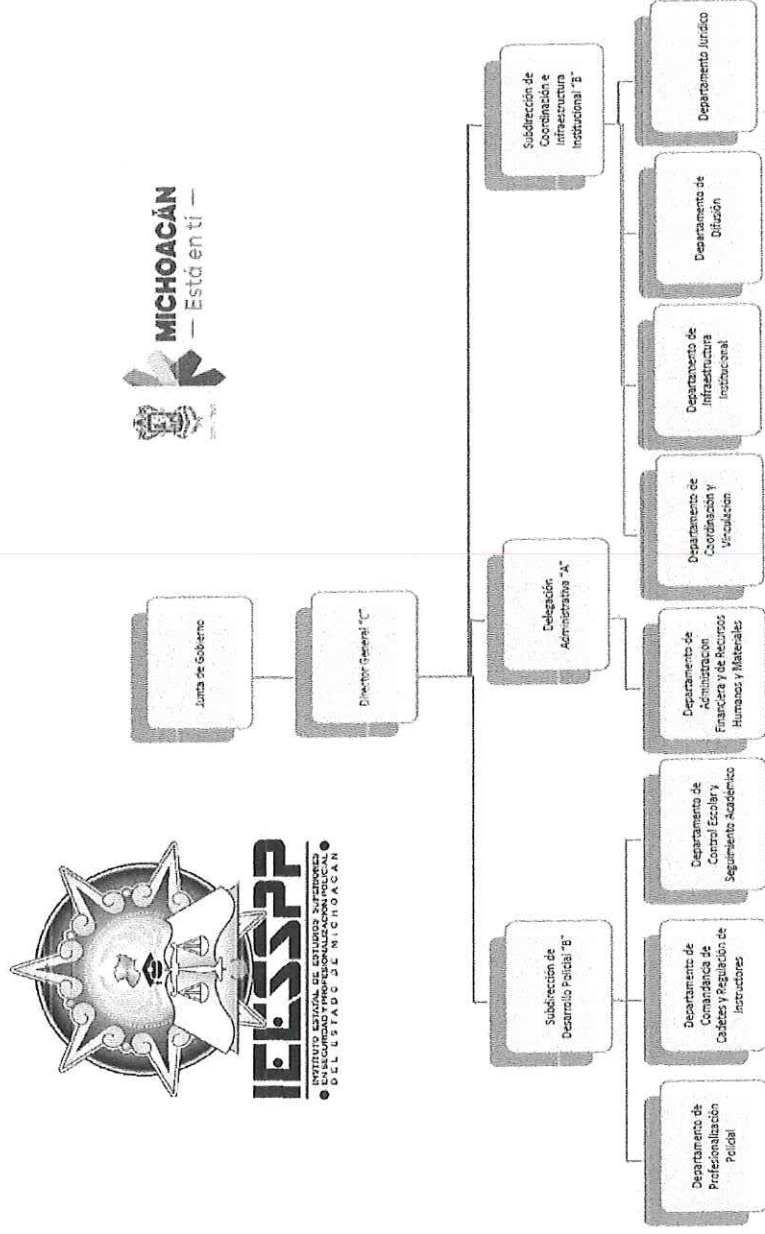

El Instituto Estatal de Estudios Superiores en Seguridad y Profesionalización Policial del Estado de Michoacán, atiende en promedio a mil cadetes, de acuerdo con los registros de cursos otorgados, su función de acuerdo a la Constitución Política de los Estados Unidos Mexicanos y la del Estado de Michoacán, es la de promover la profesionalización de los integrantes de las instituciones policiales en el Estado de Michoacán.

Las principales actividades realizadas se fundan en el artículo 3º y 21 de la Constitución Política de los Estados Unidos Mexicanos, en el artículo 47 de la Ley General del Sistema Nacional de Seguridad Pública, artículo 119 Ley del Sistema de Seguridad Pública del Estado de Michoacán, siendo profesionalización de los integrantes de las instituciones policiales en el Estado de Michoacán, impulsando la carrera policial a niveles de estudios superiores universitarios.

Obligado a retener y enterar el Impuesto Sobre la Renta de los empleados a su cargo, el pago del impuesto del 3% sobre nómina y la declaración informativa de operaciones con terceros.

La estructura organizacional está conformada por 4 Unidades Programáticas Presupuestarias.

1. Para efectos fiscales el Instituto Estatal de Estudios Superiores en Seguridad y Profesionalización Policial del Estado de Michoacán tributa bajo el régimen de "Persona moral con fines no lucrativos", obligado principalmente a la retención y entero del Impuesto Sobre la Renta derivado del pago de nóminas, su domicilio se ubica en Calle Curato de Caricua, número 561, colonia Tzindurio de Morelos C. P. 58337 de Morelia, Michoacán.



2. La operación del Instituto Estatal de Estudios Superiores en Seguridad y Profesionalización Policial del Estado de Michoacán financiada con recursos propios originados por cursos de capacitación para la profesionalización de los integrantes de las instituciones policiales en el Estado de Michoacán y los ingresos que le Asigna el Congreso del Estado a través del Decreto Presupuesto de Egresos.
3. Con el objeto de identificar y controlar las diferentes fuentes de recursos y proyectos existentes se tienen cuentas bancarias para cada tipo de fuente de financiamiento.
4. A efecto de dar cumplimiento a los lineamientos emitidos por la CONAC en materia de la Ley General de Contabilidad Gubernamental, se contrató el uso de la licencia del sistema de contabilidad con la institución de INDETEC, bajo el esquema armonizado mismo que es denominado SAAG.NET el cual genera los reportes que está solicitando la Ley General de Contabilidad Gubernamental, así como la Ley de disciplina financiera.
5. El sistema que estamos utilizando maneja los momentos contables y la mayoría de las operaciones en automático, con lo que se generan los reportes como el presente que se pormenoriza a continuación:
6. Todas las operaciones son presentadas en pesos mexicanos;

MTRO. J. ANTONIO BERNAL BUSTAMANTE
DIRECTOR DEL IESSPP

C.P. WENDY SELENE RAMIREZ RIVAS
DELEGADA ADMINISTRATIVA

La presente hoja forma parte de las notas a los estados financieros del mes de **Febrero del 2021**, del Instituto Estatal de Estudios Superiores en Seguridad y Profesionalización Policial del Estado de Michoacán, a **27 de Mayo de 2021**, que consta de 14 hojas.



II. Información e informes presupuestarios, con la desagregación siguiente:

- a) Estado analítico de ingresos, presentación en clasificación económica por fuente de financiamiento y concepto, incluyendo los ingresos excedentes generados;
 - 1. Estado Analítico de Ingresos Presupuestales por Ente Público/Rubro;
 - 2. Estado Analítico de Ingresos Presupuestales por Ente Público/Rubro/Tipo;
 - 3. Estado Analítico de Ingresos Presupuestales por Ente Público/Rubro/Tipo/Clase;
 - 4. Estado Analítico de Ingresos Presupuestales por Ente Público/Área Administrativa Recaudadora/Rubro/Tipo/Clase;
 - 5. Estado Analítico de Ingresos Presupuestales por Ente Público/Clasificación Económica/Rubro/Tipo;
 - 6. Estado Analítico de Ingresos Presupuestales por Ente Público/Clasificación Económica/Rubro/Tipo/Clase.

INSTITUTO ESTATAL DE ESTUDIOS SUPERIORES EN SEGURIDAD Y PROFESIONALIZACIÓN POLICIAL DEL ESTADO DE

MICHOACAN DE OCAMPO

Estado Analítico del Ejercicio del Presupuesto de Egresos
 Clasificación por Objeto del Gasto (Capítulo y Concepto) Subsidio Estatal



F. Financiamiento: 16 | Del 01/ene./2021 Al 28/feb./2021

Concepto	Egresos					
	1 Aprobado	2 Ampliaciones /(Reducciones)	3=(1+2) Modificado	4 Devengado	5 Pagado	6 = (3 - 4) Subejercicio
SERVICIOS PERSONALES	\$19,767,726.29	\$0.00	\$19,767,726.29	\$2,960,034.00	\$2,960,034.00	\$16,797,692.29
REMUNERACIONES AL PERSONAL DE CARACTER PERMANENTE	\$15,452,486.18	\$0.00	\$15,452,486.18	\$2,350,148.00	\$2,350,148.00	\$13,102,338.18
REMUNERACIONES ADICIONALES Y ESPECIALES	\$2,039,161.10	\$0.00	\$2,039,161.10	\$232,206.00	\$232,206.00	\$1,806,955.10
SEGURIDAD SOCIAL	\$2,107,954.58	\$0.00	\$2,107,954.58	\$351,326.00	\$351,326.00	\$1,756,628.58
OTRAS PRESTACIONES SOCIALES Y ECONOMICAS	\$158,124.43	\$0.00	\$158,124.43	\$26,354.00	\$26,354.00	\$131,770.43
MATERIALES Y SUMINISTROS	\$6,324,678.00	\$0.00	\$6,324,678.00	\$0.00	\$0.00	\$6,324,678.00
MATERIALES DE ADMINISTRACION, EMISION DE DOCUMENTOS Y ARTICULOS OFICIALES	\$978,989.64	\$0.00	\$978,989.64	\$0.00	\$0.00	\$978,989.64
ALIMENTOS Y UTENSILIOS	\$3,298,968.48	\$0.00	\$3,298,968.48	\$0.00	\$0.00	\$3,298,968.48
MATERIALES Y ARTICULOS DE CONSTRUCCION Y DE REPARACION	\$232,400.00	\$0.00	\$232,400.00	\$0.00	\$0.00	\$232,400.00
PRODUCTOS QUIMICOS, FARMACEUTICOS Y DE LABORATORIO	\$185,920.00	\$0.00	\$185,920.00	\$0.00	\$0.00	\$185,920.00
COMBUSTIBLES, LUBRICANTES Y ADITIVOS	\$708,820.00	\$0.00	\$708,820.00	\$0.00	\$0.00	\$708,820.00
VESTUARIO, BLANCOS, PRENDAS DE PROTECCION Y ARTICULOS DEPORTIVOS	\$697,200.00	\$0.00	\$697,200.00	\$0.00	\$0.00	\$697,200.00
HERRAMIENTAS, REFACCIONES Y ACCESORIOS MENORES	\$222,379.88	\$0.00	\$222,379.88	\$0.00	\$0.00	\$222,379.88
SERVICIOS GENERALES	\$1,132,284.71	\$0.00	\$1,132,284.71	\$83,018.00	\$83,018.00	\$1,049,266.71
SERVICIOS BASICOS	\$566,798.36	\$0.00	\$566,798.36	\$0.00	\$0.00	\$566,798.36
SERVICIOS DE ARRENDAMIENTO	\$19,475.00	\$0.00	\$19,475.00	\$0.00	\$0.00	\$19,475.00
SERVICIOS DE INSTALACION, REPARACION, MANTENIMIENTO Y CONSERVACION	\$164,000.00	\$0.00	\$164,000.00	\$0.00	\$0.00	\$164,000.00
SERVICIOS DE TRASLADO Y VIATICOS	\$317,550.00	\$0.00	\$317,550.00	\$0.00	\$0.00	\$317,550.00
OTROS SERVICIOS GENERALES	\$64,461.35	\$0.00	\$64,461.35	\$83,018.00	\$83,018.00	-\$18,556.65
OTRAS AYUDAS	\$8,105,663.00	\$0.00	\$8,105,663.00	\$780,453.00	\$780,453.00	\$7,325,110.00
SUBSIDIOS Y SUBVENCIONES	\$8,105,663.00	\$0.00	\$8,105,663.00	\$780,453.00	\$780,453.00	\$7,325,110.00
Total del Gasto	\$36,320,252.00	\$0.00	\$36,320,252.00	\$3,823,606.00	\$3,823,606.00	\$31,496,646.00

MTRO. J. ANTONIO BERNAL BUSTAMANTE

DIRECTOR GENERAL

MTRO. ANGEL OMAR ESCOBAR GONZALEZ

SUBDIRECTOR

C. P. WENDY SELENE RAMIREZ RIVAS

DELEGADA ADMINISTRATIVA

INSTITUTO ESTATAL DE ESTUDIOS SUPERIORES EN SEGURIDAD Y PROFESIONALIZACION POLICIAL DEL ESTADO DE

MICHOACAN DE OCAMPO

Estado Analítico del Ejercicio del Presupuesto de Egresos

Clasificación por Objeto del Gasto (Capítulo y Concepto) Ingresos Propios



F. Financiamiento: 14 | Del 01/ene./2021 Al 28/feb./2021

Concepto	Egresos				
	1 Aprobado	2 Ampliaciones /(Reducciones)	3=(1+2) Modificado	4 Devengado	5 Pagado
SERVICIOS PERSONALES	\$11,243,888.19	-\$1,666,401.17	\$9,577,487.02	\$2,711,476.39	\$2,711,476.39
REMUNERACIONES AL PERSONAL DE CARACTER TRANSITORIO	\$5,829,084.47	-\$1,201,837.35	\$4,627,247.12	\$1,877,312.30	\$1,877,312.30
REMUNERACIONES ADICIONALES Y ESPECIALES	\$3,280,790.92	-\$363,563.82	\$2,917,227.10	\$834,163.09	\$834,163.09
SEGURIDAD SOCIAL	\$2,134,012.80	\$0.00	\$2,134,012.80	\$0.00	\$0.00
MATERIALES Y SUMINISTROS	\$2,377,000.00	\$12,827,266.06	\$16,204,266.06	\$3,674,668.02	\$3,674,668.02
MATERIALES DE ADMINISTRACION, EMISION DE DOCUMENTOS Y ARTICULOS OFICIALES	\$369,000.00	\$6,816,860.24	\$7,185,860.24	\$1,582,850.70	\$1,582,850.70
ALIMENTOS Y UTENSILIOS	\$1,039,800.00	\$2,100,760.69	\$3,140,560.69	\$1,076,249.10	\$1,076,249.10
MATERIALES Y ARTICULOS DE CONSTRUCCION Y DE REPARACION	\$85,100.00	\$27,031.14	\$112,131.14	\$30,750.83	\$30,750.83
LABORATORIO	\$153,100.00	\$1,782,110.89	\$1,935,210.89	\$535,215.56	\$535,215.56
COMBUSTIBLES, LUBRICANTES Y ADITIVOS	\$150,000.00	\$2,000,000.00	\$2,150,000.00	\$216,570.72	\$216,570.72
VESTUARIO, BLANCOS, PRENDAS DE PROTECCION Y ARTICULOS DEPORTIVOS	\$200,000.00	\$0.00	\$200,000.00	\$68,452.13	\$68,452.13
MATERIALES Y SUMINISTROS PARA SEGURIDAD	\$150,000.00	\$0.00	\$150,000.00	\$0.00	\$0.00
HERRAMIENTAS, REFACCIONES Y ACCESORIOS MENORES	\$230,000.00	\$100,492.09	\$330,492.09	\$64,578.98	\$64,578.98
SERVICIOS GENERALES	\$1,378,711.81	\$8,806,907.33	\$9,885,619.14	\$1,266,402.78	\$1,266,402.78
SERVICIOS BASICOS	\$710,000.00	\$134,676.96	\$844,676.96	\$116,410.96	\$116,410.96
SERVICIOS DE ARRENDAMIENTO	\$135,000.00	\$2,336,300.00	\$2,471,300.00	\$281,068.00	\$281,068.00
SERVICIOS PROFESIONALES, CIENTIFICOS, TECNICOS Y OTROS SERVICIOS	\$90,000.00	\$1,179,266.88	\$1,269,266.88	\$135,203.31	\$135,203.31
SERVICIOS FINANCIEROS, BANCARIOS Y COMERCIALES	\$100.00	\$101,425.16	\$101,525.16	\$1,397.22	\$1,397.22
SERVICIOS DE INSTALACION, REPARACION, MANTENIMIENTO Y CONSERVACION	\$99,900.00	\$293,123.08	\$393,023.08	\$102,419.79	\$102,419.79
SERVICIOS DE TRASLADO Y VIATICOS	\$64,211.81	\$2,068,345.68	\$2,132,557.49	\$304,503.50	\$304,503.50
SERVICIOS MUEBLES, INMUEBLES E INTANGIBLES	\$229,500.00	\$2,393,769.57	\$2,623,269.57	\$315,400.00	\$315,400.00
OTROS SERVICIOS GENERALES	\$600.00	\$6,708,248.68	\$6,708,748.68	\$199,921.05	\$199,921.05
MOBILIARIO Y EQUIPO DE ADMINISTRACION	\$200.00	\$2,041,193.76	\$2,041,393.76	\$20,796.88	\$20,796.88
EQUIPO E INSTRUMENTAL MEDICO Y DE LABORATORIO	\$100.00	\$1,148,848.17	\$1,148,948.17	\$37,700.00	\$37,700.00
MAQUINARIA, OTROS EQUIPOS Y HERRAMIENTAS	\$100.00	\$1,637,606.50	\$1,637,706.50	\$30,076.00	\$30,076.00
ACTIVOS INTANGIBLES	\$100.00	\$1,880,600.15	\$1,880,700.15	\$111,348.17	\$111,348.17
Total del Gasto	\$18,009,100.00	\$26,477,009.79	\$41,477,109.79	\$7,742,467.24	\$7,742,467.24
					\$33,734,642.65

MTRO. J. ANTONIO BERNAL BUSTAMANTE

DIRECTOR GENERAL

C. P. WENDY SELENE RAMIREZ RIVAS

DELEGADA ADMINISTRATIVA

MTRO. ANGEL OMAR ESCOBAR GONZALEZ

SUBDIRECTOR

INSTITUTO ESTATAL DE ESTUDIOS SUPERIORES EN SEGURIDAD Y PROFESIONALIZACIÓN POLICIAL DEL ESTADO

DE MICHOACAN DE OCAMPO

Estado Analítico del Ejercicio del Presupuesto de Egresos
 Clasificación Económica (por Tipo de Gasto) Subsidio Estatal



F. Financiamiento: 16 | Del 01/ene./2021 Al 28/feb./2021

Concepto	Egresos					
	1	2	3=(1+2)	4	5	6 = (3 - 4)
Aprobado	Ampliaciones /(Reducciones)	Modificado	Devengado	Pagado	Subejercicio	
Gasto Corriente	\$35,320,252.00	\$0.00	\$35,320,252.00	\$3,823,505.00	\$3,823,505.00	\$31,496,747.00
Gasto de Capital	\$0.00	\$0.00	\$0.00	\$0.00	\$0.00	\$0.00
Amortización de la deuda y disminución de pasivos	\$0.00	\$0.00	\$0.00	\$0.00	\$0.00	\$0.00
Pensiones y Jubilaciones	\$0.00	\$0.00	\$0.00	\$0.00	\$0.00	\$0.00
Participaciones	\$0.00	\$0.00	\$0.00	\$0.00	\$0.00	\$0.00
Total del Gasto	\$35,320,252.00	\$0.00	\$35,320,252.00	\$3,823,505.00	\$3,823,505.00	\$31,496,747.00

MTRO. J. ANTONIO BERNAL BUSTAMANTE

DIRECTOR GENERAL

C. P. WENDY SELENE RAMIREZ RIVAS

DELEGADA ADMINISTRATIVA

MTRO. ANGEL OMAR ESCOBAR GONZALEZ

SUBDIRECTOR



F. Financiamiento: 14 | Del 01/ene./2021 Al 28/feb./2021

Concepto	Egresos					
	1 Aprobado	2 Ampliaciones /(Reducciones)	3=(1+2) Modificado	4 Devengado	5 Pagado	6 = (3 - 4) Subejercicio
Gasto Corriente	\$14,999,600.00	\$19,768,761.21	\$34,768,361.21	\$7,542,546.19	\$7,542,546.19	\$27,225,815.02
Gasto de Capital	\$500.00	\$6,708,248.58	\$6,708,748.58	\$199,921.05	\$199,921.05	\$6,508,827.53
Amortización de la deuda y disminución de pasivos	\$0.00	\$0.00	\$0.00	\$0.00	\$0.00	\$0.00
Pensiones y Jubilaciones	\$0.00	\$0.00	\$0.00	\$0.00	\$0.00	\$0.00
Participaciones	\$0.00	\$0.00	\$0.00	\$0.00	\$0.00	\$0.00
Total del Gasto	\$15,000,100.00	\$26,477,009.79	\$41,477,109.79	\$7,742,467.24	\$7,742,467.24	\$33,734,642.55

MTRO. J. ANTONIO BERNAL BUSTAMANTE
 DIRECTOR GENERAL

MTRO. ANGEL OMAR ESCOBAR GONZALEZ
 SUBDIRECTOR

C. P. WENDY SELENE RAMIREZ RIVAS
 DELEGADA ADMINISTRATIVA

INSTITUTO ESTATAL DE ESTUDIOS SUPERIORES EN SEGURIDAD Y PROFESIONALIZACION POLICIAL DEL ESTADO DE

MICHOACAN DE OCAMPO

Estado Analítico del Ejercicio del Presupuesto de Egresos

Clasificación Administrativa (Subsidio Estatal)



F. Financiamiento: 16 | Del 01/ene./2021 Al 28/feb./2021

Egresos

Concepto	Egresos					Subejercicio
	Aprobado	Ampliaciones / (Reducciones)	Modificado	Devengado	Pagado	
Dirección General	\$29,523,977.32	\$0.00	\$29,523,977.32	\$3,823,505.00	\$3,823,505.00	\$25,700,472.32
Subdirección de desarrollo Policial	\$1,892,405.91	\$0.00	\$1,892,405.91	\$0.00	\$0.00	\$1,892,405.91
Subdirección de Coordinación e Infraestructura	\$2,179,065.39	\$0.00	\$2,179,065.39	\$0.00	\$0.00	\$2,179,065.39
Delegación Administrativa	\$1,724,803.38	\$0.00	\$1,724,803.38	\$0.00	\$0.00	\$1,724,803.38
Total del Gasto	\$36,320,262.00	\$0.00	\$36,320,262.00	\$3,823,505.00	\$3,823,505.00	\$31,496,747.00

6 = (3 - 4)

MTRO. J. ANTONIO BERNAL BUSTAMANTE

DIRECTOR GENERAL

MTRO. ANGEL OMAR ESCOBAR GONZALEZ

SUBDIRECTOR

C. P. WENDY SELENE RAMIREZ RIVAS

DELEGADA ADMINISTRATIVA

INSTITUTO ESTATAL DE ESTUDIOS SUPERIORES EN SEGURIDAD Y PROFESIONALIZACIÓN POLICIAL DEL ESTADO DE

MICHOACAN DE OCAMPO

Estado Analítico del Ejercicio del Presupuesto de Egresos



Clasificación Administrativa (Ingreso Propio)

F. Financiamiento: 14 | Del 01/ene./2021 Al 28/feb./2021

Concepto	Egresos				
	Aprobado	Ampliaciones / (Reducciones)	Modificado	Devengado	Pagado
Dirección General	\$473,280.00	\$2,292,147.16	\$2,765,427.16	\$417,892.72	\$417,892.72
Subdirección de desarrollo Policial	\$3,033,380.00	\$6,107,221.44	\$9,140,601.44	\$2,503,178.11	\$2,503,178.11
Subdirección de Coordinación e Infraestructura	\$1,361,280.00	\$17,214,758.75	\$18,576,038.75	\$2,485,497.85	\$2,485,497.85
Delegación Administrativa	\$10,132,160.00	\$862,882.44	\$10,995,042.44	\$2,335,898.56	\$2,335,898.56
Total del Gasto	\$15,000,100.00	\$26,477,009.79	\$41,477,109.79	\$7,742,467.24	\$7,742,467.24
Subejercicio					\$33,734,642.55

MTRO. J. ANTONIO BERNAL BUSTAMANTE

DIRECTOR GENERAL

C. P. WENDY SELENE RAMIREZ RIVAS

DELEGADA ADMINISTRATIVA

MTRO. ANGEL OMAR ESCOBAR GONZALEZ

SUBDIRECTOR

INSTITUTO ESTATAL DE ESTUDIOS SUPERIORES EN SEGURIDAD Y PROFESIONALIZACIÓN POLICIAL DEL ESTADO



MICHOACÁN DE OCAMPO
Estado Analítico del Ejercicio del Presupuesto de Egresos
Clasificación Funcional (Finalidad y Función) Subsidio Estatal



F. Financiamiento: 16 | Del 01/ene./2021 Al 28/feb./2021

Concepto	Egresos				
	Aprobado	Ampliaciones /(Reducciones)	Modificado	Devengado	Pagado
DESARROLLO SOCIAL	\$35,320,252.00	\$0.00	\$35,320,252.00	\$3,823,505.00	\$3,823,505.00
EDUCACIÓN	\$35,320,252.00	\$0.00	\$35,320,252.00	\$3,823,505.00	\$3,823,505.00
Total del Gasto	\$35,320,252.00	\$0.00	\$35,320,252.00	\$3,823,505.00	\$3,823,505.00
					\$31,496,747.00
					\$31,496,747.00

MTRO. ANGEL OMAR ESCOBAR GONZALEZ
 SUBDIRECTOR

MTRO. J. ANTONIO BERNAL BUSTAMANTE
 DIRECTOR GENERAL

C. P. WENDY SELENE RAMIREZ RIVAS
 DELEGADA ADMINISTRATIVA



Concepto	Egresos					
	1 Aprobado	2 Ampliaciones (Reducciones)	3=(1+2) Modificado	4 Devengado	5 Pagado	6 = (3 - 4) Subejercicio
DESARROLLO SOCIAL	\$15,000,100.00	\$28,477,009.79	\$41,477,109.79	\$7,742,467.24	\$7,742,467.24	\$33,734,642.55
EDUCACIÓN	\$15,000,100.00	\$26,477,009.79	\$41,477,109.79	\$7,742,467.24	\$7,742,467.24	\$33,734,642.55
Total del Gasto	\$15,000,100.00	\$26,477,009.79	\$41,477,109.79	\$7,742,467.24	\$7,742,467.24	\$33,734,642.55

MTRO. J. ANTONIO BERNAL BUSTAMANTE
 DIRECTOR GENERAL

MTRO. ANGEL OMAR ESCOBAR GONZALEZ
 SUBDIRECTOR

C. P. WENDY SELENE RAMIREZ RIVAS
 DELEGADA ADMINISTRATIVA

INSTITUTO ESTATAL DE ESTUDIOS SUPERIORES EN SEGURIDAD Y PROFESIONALIZACION POLICIAL DEL ESTADO DE



MICHOACAN DE OCAMPO

Endeudamiento Neto

Del 01/ene./2021 Al 28/feb./2021



Identificación de Crédito o Instrumento	Contratación/Colocación A	Amortización B	Endeudamiento Neto C=A-B
Créditos Bancarios			
Total Créditos Bancarios	\$0.00	\$0.00	\$0.00
Otros Instrumentos de Deuda			
Total Otros Instrumentos de Deuda	\$0.00	\$0.00	\$0.00
Total	\$0.00	\$0.00	\$0.00

 MTRO. J. ANTONIO BERNAL BUSTAMANTE
 DIRECTOR GENERAL

 MTRO. ANGEL OMAR ESCOBAR GONZALEZ
 SUBDIRECTOR

 C. P. WENDY SELENE RAMIREZ RIVAS
 DELEGADA ADMINISTRATIVA

**INSTITUTO ESTATAL DE ESTUDIOS SUPERIORES EN SEGURIDAD Y
PROFESIONALIZACION POLICIAL DEL ESTADO DE MICHOACAN DE OCAMPO**



MICHOACAN
Intereses de la Deuda
Del 01/ene./2021 Al 28/feb./2021



Identificación de Crédito o Instrumento	Devengado	Pagado
Créditos Bancarios		
Total de Intereses de Créditos Bancarios	\$0.00	\$0.00
Otros Instrumentos de Deuda		
Total de Intereses de Otros Instrumentos de Deuda	\$0.00	\$0.00
Total	\$0.00	\$0.00

MTRO. J. ANTONIO BERNAL BUSTAMANTE
DIRECTOR GENERAL

MTRO. ANGEL OMAR ESCOBAR GÓZALEZ
SUBDIRECTOR

C. P. WENDY SELENE RAMIREZ RIVAS
DELEGADA ADMINISTRATIVA



III. Funcional-programática;

INSTITUTO ESTATAL DE ESTUDIOS SUPERIORES EN SEGURIDAD Y PROFESIONALIZACION POLICIAL DEL ESTADO



MICHOACAN DE OCAMPO



Gasto por Categoría Programática Subsidio Estatal

Del 01/ene./2021 Al 28/feb./2021

Concepto	Egresos					Subejercicio
	Aprobado	Ampliaciones / (Reducciones)	Modificado	Devengado	Pagado	
Programas						
Subsidios: Sector Social y Privado o Entidades Federativas y Municipios	\$35,320,252.00	\$0.00	\$35,320,252.00	\$3,823,505.00	\$3,823,505.00	\$31,496,747.00
Sujeto a Reglas de Operación						
Total del Gasto	\$35,320,252.00	\$0.00	\$35,320,252.00	\$3,823,505.00	\$3,823,505.00	\$31,496,747.00

MTRO. J. ANTONIO BERNAL BUSTAMANTE
DIRECTOR GENERAL

MTRO. ANGEL OMAR ESCOBAR GONZALEZ
SUBDIRECTOR

C. P. WENDY SELENE RAMIREZ RIVAS
DELEGADA ADMINISTRATIVA

INSTITUTO ESTATAL DE ESTUDIOS SUPERIORES EN SEGURIDAD Y PROFESIONALIZACION POLICIAL DEL ESTADO DE



MICHOACAN DE OCAMPO

Gasto por Categoría Programática Ingreso Propio

Del 01/ene./2021 Al 28/feb./2021



Concepto	Egresos					Subejercicio
	Aprobado	Ampliaciones / (Reducciones)	Modificado	Devengado	Pagado	
Programas						
Subsidios: Sector Social y Privado o Entidades Federativas y Municipios						
Sujetos a Reglas de Operación	\$15,000,100.00	\$26,477,009.79	\$41,477,109.79	\$7,742,467.24	\$7,742,467.24	\$33,734,642.55
Total del Gasto	\$15,000,100.00	\$26,477,009.79	\$41,477,109.79	\$7,742,467.24	\$7,742,467.24	\$33,734,642.55

MTRO. J. ANTONIO BERNAL BUSTAMANTE
DIRECTOR GENERAL

MTRO. ANGEL OMAR ESCOBAR GONZALEZ
SUBDIRECTOR

C. P. WENDY SELENE RAMIREZ RIVAS
DELEGADA ADMINISTRATIVA



IV. Indicadores de postura Fiscal;



**INSTITUTO ESTATAL DE ESTUDIOS SUPERIORES EN SEGURIDAD
Y PROFESIONALIZACION POLICIAL DEL ESTADO DE MICHOACAN
DE OCAMPO**



Indicadores de Postura Fiscal
del 01/ene./2021 al 28/feb./2021

Concepto	Estimado	Devengado	Pagado
I. Ingresos Presupuestarios (I=1+2)	\$50,320,352.00	\$16,558,913.98	\$16,558,913.98
1. Ingresos del Gobierno de la Entidad Federativa	\$50,320,352.00	\$16,558,913.98	\$16,558,913.98
2. Ingresos del Sector Paraestatal	\$0.00	\$0.00	\$0.00
II. Egresos Presupuestarios (II=3+4)	\$50,320,352.00	\$11,565,972.24	\$11,565,972.24
3. Egresos del Gobierno de la Entidad Federativa	\$50,320,352.00	\$11,565,972.24	\$11,565,972.24
4. Egresos del Sector Paraestatal	\$0.00	\$0.00	\$0.00
III. Balance Presupuestario (Superávit o Déficit) (III = I - II)	\$0.00	\$4,992,941.74	\$4,992,941.74

Concepto	Estimado	Devengado	Pagado
III. Balance Presupuestario (Superávit o Déficit)	\$0.00	\$4,992,941.74	\$4,992,941.74
IV. Intereses, Comisiones y Gastos de la Deuda	\$0.00	\$0.00	\$0.00
V. Balance Primario (Superávit o Déficit) (V= III - IV)	\$0.00	\$4,992,941.74	\$4,992,941.74

Concepto	Estimado	Devengado	Pagado
A. Financiamiento	\$0.00	\$0.00	\$0.00
B. Amortización de la deuda	\$0.00	\$0.00	\$0.00
C. Endeudamiento ó desendeudamiento (C = A - B)	\$0.00	\$0.00	\$0.00

MTRO. J. ANTONIO BERNAL BUSTAMANTE
DIRECTOR GENERAL

MTRO. ANGEL OMAR ESCOBAR GONZALEZ
SUBDIRECTOR

C. P. WENDY SELENE RAMIREZ RIVAS
DELEGADA ADMINISTRATIVA



V. Balanza de Comprobación





INSTITUTO ESTATAL DE ESTUDIOS SUPERIORES EN SEGURIDAD Y PROFESIONALIZACIÓN POLICIAL DEL ESTADO DE MICHOACÁN

DE OCAMPO

Balanza de Comprobación del 01/ene./2021 al 28/feb./2021

Cuentas de Mayor con saldo y/o movimientos. (De la cuenta: 1000 a la 9000)



Nat.	Cuenta	Nombre de la cuenta	DEUDOR	AGREEDOR	DEUDOR	AGREEDOR	DEUDOR	AGREEDOR	DEUDOR	AGREEDOR
D	113-01-001	Cuenta 0138158240101	\$142,688.77	\$0.00	\$12,486,598.88	\$12,523,019.84	\$106,207.81	\$0.00	\$0.00	\$0.00
D	113-01-002	Cuenta 0098041030201	\$32,300.54	\$0.00	\$0.00	\$0.00	\$32,300.54	\$0.00	\$0.00	\$0.00
D	113-02-001	Cuenta 00110596752	\$304.43	\$0.11	\$0.00	\$0.00	\$304.54	\$0.00	\$0.00	\$0.00
D	113-02-002	Cuenta 0110806722 Recurso Estatal	\$0.55	\$0.00	\$0.00	\$0.00	\$0.55	\$0.00	\$0.00	\$0.00
D	113-02-003	Cuenta 011523708 Fondo Revolvente	\$710.03	\$0.02	\$0.00	\$0.00	\$710.05	\$0.00	\$0.00	\$0.00
D	113-02-004	Cuenta 011520873 Recurso Estatal 2018	\$15,787.37	\$0.00	\$0.00	\$0.00	\$15,787.37	\$0.00	\$0.00	\$0.00
D	113-02-006	Cuenta 0112783180	\$0.01	\$0.00	\$0.00	\$0.00	\$0.01	\$0.00	\$0.00	\$0.00
D	113-02-007	Cuenta 112730839 Nominal	\$17,337,469.35	\$26,293,034.16	\$43,637,502.44	\$-6,998.93	\$0.00	\$0.00	\$0.00	\$0.00
D	113-02-008	Cuenta 0114672364 Recurso Estatal 2020	\$31,982.27	\$3.86	\$0.00	\$0.00	\$31,986.13	\$0.00	\$0.00	\$0.00
D	113-02-009	Cuenta 0114678427 Ingresos Propios 2020	\$1,465,411.69	\$323,696.66	\$1,610,904.29	\$11,261,376.33	\$198,204.05	\$0.00	\$0.00	\$0.00
D	113-02-010	Cuenta 0116286864 Recurso Propio 2021	\$0.00	\$12,494,981.74	\$1,233,606.41	\$11,261,376.33	\$0.00	\$0.00	\$0.00	\$0.00
D	113-03-003	Nomina 2021	\$0.00	\$3,823,605.00	\$12,734,529.74	\$0.00	\$0.00	\$0.00	\$0.00	\$0.00
D	1122-73	Ingresos por Venta de Bienes y Prestación de Servicios de Entidades Paraestatales y Fideicomisos No Empresariales y No Financieros	\$0.00	\$3,823,605.00	\$3,823,605.00	\$0.00	\$0.00	\$0.00	\$0.00	\$0.00
D	1122-91	Transferencias Internas y Asignaciones al Sector Público	\$0.00	\$3,823,605.00	\$3,823,605.00	\$0.00	\$0.00	\$0.00	\$0.00	\$0.00
D	1123-1-01	ANA FERNANDA GARCIA SEVILLA	\$5,267.42	\$0.00	\$0.00	\$0.00	\$5,267.42	\$0.00	\$0.00	\$0.00
D	1123-1-03	VICTOR HUGO DELGADO ESTRADA	\$8,822.87	\$100.42	\$0.00	\$0.00	\$9,923.29	\$0.00	\$0.00	\$0.00
D	1123-1-04	JAVIER ESCAMILLA TORRES	\$7,301.92	\$0.00	\$0.00	\$0.00	\$7,301.92	\$0.00	\$0.00	\$0.00
D	1123-1-05	DANTE OBED PURECO AYALA	\$803,156.29	\$0.00	\$0.00	\$0.00	\$809,156.29	\$0.00	\$0.00	\$0.00
D	1123-1-097	NADIA ARREOLA MELGOSA	\$0.00	\$198.70	\$0.00	\$0.00	\$198.70	\$0.00	\$0.00	\$0.00
D	1123-1-101	JOSE LUIS VILLA SAMANO	\$13,999.52	\$13,999.52	\$0.00	\$0.00	\$0.00	\$0.00	\$0.00	\$0.00
D	1123-1-102	ARTURO AVILA JUAREZ	\$3,904.90	\$0.00	\$0.00	\$0.00	\$3,904.90	\$0.00	\$0.00	\$0.00
D	1123-1-104	ANGEL RAMOS PEREA	\$11,000.00	\$0.00	\$0.00	\$0.00	\$11,000.00	\$0.00	\$0.00	\$0.00
D	1123-1-105	ROSA IVON RIVAS ESPUEL	\$1,500.00	\$0.00	\$0.00	\$0.00	\$1,500.00	\$0.00	\$0.00	\$0.00
D	1123-1-106	HUGO ARIEL DIAZ VAZQUEZ	\$122.56	\$100.42	\$0.00	\$0.00	\$22.14	\$0.00	\$0.00	\$0.00
D	1123-1-11	BENITO PEREZ MORALES	\$2,700.00	\$0.00	\$0.00	\$0.00	\$2,700.00	\$0.00	\$0.00	\$0.00
D	1123-1-113	FELIPE GONZALEZ OSNAYA	\$0.00	\$643.30	\$0.00	\$0.00	\$643.30	\$0.00	\$0.00	\$0.00
D	1123-1-115	FELIPE MAVIEL AMADOR	\$1,499.00	\$0.00	\$0.00	\$0.00	\$1,499.00	\$0.00	\$0.00	\$0.00
D	1123-1-117	EVELYN ESTEFANIA AGUIRRE CONSTANTINO	\$1,370.00	\$0.00	\$0.00	\$0.00	\$1,370.00	\$0.00	\$0.00	\$0.00
D	1123-1-159	EDUARDO GARCIA LICEAGA	\$825.48	\$0.00	\$0.00	\$0.00	\$825.48	\$0.00	\$0.00	\$0.00
D	1123-1-171	KRISBY KIRALINA PINO JIMENEZ	\$4,000.00	\$0.00	\$0.00	\$0.00	\$4,000.00	\$0.00	\$0.00	\$0.00
D	1123-1-176	MARCOS DIAZ ROMERO	\$125.20	\$0.00	\$0.00	\$0.00	\$125.20	\$0.00	\$0.00	\$0.00
D	1123-1-177	GABINO NATIVIDAD NAVA	\$215.24	\$0.00	\$0.00	\$0.00	\$215.24	\$0.00	\$0.00	\$0.00
D	1123-1-178	JESUS ANTONIO ALDACO HERNANDEZ	\$556.02	\$0.00	\$0.00	\$0.00	\$556.02	\$0.00	\$0.00	\$0.00
D	1123-1-179	BENITO PEREZ MORALES	\$306.00	\$0.00	\$0.00	\$0.00	\$306.00	\$0.00	\$0.00	\$0.00
D	1123-1-180	JULIO JESUS ROMERO RAMIREZ	\$598.91	\$0.00	\$0.00	\$0.00	\$598.91	\$0.00	\$0.00	\$0.00
D	1123-1-184	ISABEL GARCIA BEDOLLA	\$300.00	\$0.00	\$0.00	\$0.00	\$300.00	\$0.00	\$0.00	\$0.00
D	1123-1-187	MARAIJA TERESA GONZALEZ ESTRADA	\$155.30	\$0.00	\$0.00	\$0.00	\$155.30	\$0.00	\$0.00	\$0.00
D	1123-1-188	ABRAHAM PEÑA HERNANDEZ	\$1,200.00	\$0.00	\$0.00	\$0.00	\$1,200.00	\$0.00	\$0.00	\$0.00
D	1123-1-195	JOSE DE JESUS SOLIS GARCIA	\$10,072.93	\$0.00	\$0.00	\$0.00	\$10,072.93	\$0.00	\$0.00	\$0.00
D	1123-1-196	MARIA TERESA GONZALEZ ESTRADA	\$0.01	\$0.00	\$0.00	\$0.00	\$0.01	\$0.00	\$0.00	\$0.00
D	1123-1-197	NORA RODRIGUEZ HERRERON	\$10.00	\$0.00	\$0.00	\$0.00	\$10.00	\$0.00	\$0.00	\$0.00
D	1123-1-202	FIDEL MARTIN FERNANDEZ	\$80.41	\$0.00	\$0.00	\$0.00	\$80.41	\$0.00	\$0.00	\$0.00
D	1123-1-205	GREGORIO DOMINGUEZ ROSALES	\$0.00	\$1,000.00	\$0.00	\$0.00	\$0.00	\$0.00	\$0.00	\$0.00
D	1123-1-206	CORAL GUADALUPE FLORES ESCALANTE	\$0.00	\$4.99	\$0.00	\$0.00	\$4.99	\$0.00	\$0.00	\$0.00
D	1123-1-207	BRAYAN ROMERO FLORES	\$0.00	\$740.00	\$0.00	\$0.00	\$740.00	\$0.00	\$0.00	\$0.00

MOVIMIENTOS

SALDO ACTUAL

INSTITUTO ESTATAL DE ESTUDIOS SUPERIORES EN SEGURIDAD Y PROFESIONALIZACION POLICIAL DEL ESTADO DE MICHOACAN



Balanza de Comprobación del 01/ene./2021 al 28/feb./2021
Cuentas de Mayor con saldo y/o movimientos. (De la cuenta: 1000 a la 9000)



Rep:

06:37 p. m.

Nombre de la cuenta	Saldo anterior	Movimientos	Saldo actual	Nat.
1123-1-21	\$0.00	\$0.00	\$0.00	D
1123-1-22	\$0.00	\$0.00	\$0.00	D
1123-1-23	\$0.00	\$0.00	\$0.00	D
1123-1-24	\$0.00	\$0.00	\$0.00	D
1123-1-25	\$0.00	\$0.00	\$0.00	D
1123-1-26	\$0.00	\$0.00	\$0.00	D
1123-1-27	\$0.00	\$0.00	\$0.00	D
1123-1-28	\$0.00	\$0.00	\$0.00	D
1123-1-30	\$0.00	\$0.00	\$0.00	D
1123-1-31	\$0.00	\$0.00	\$0.00	D
1123-1-32	\$0.00	\$0.00	\$0.00	D
1123-1-35	\$0.00	\$0.00	\$0.00	D
1123-1-36	\$0.00	\$0.00	\$0.00	D
1123-1-44	\$0.00	\$0.00	\$0.00	D
1123-1-46	\$0.00	\$0.00	\$0.00	D
1123-1-51	\$0.00	\$0.00	\$0.00	D
1123-1-52	\$0.00	\$0.00	\$0.00	D
1123-1-61	\$0.00	\$0.00	\$0.00	D
1123-1-62	\$0.00	\$0.00	\$0.00	D
1123-1-63	\$0.00	\$0.00	\$0.00	D
1123-1-65	\$0.00	\$0.00	\$0.00	D
1123-1-68	\$0.00	\$0.00	\$0.00	D
1123-1-72	\$0.00	\$0.00	\$0.00	D
1123-1-73	\$0.00	\$0.00	\$0.00	D
1123-1-77	\$0.00	\$0.00	\$0.00	D
1123-1-79	\$0.00	\$0.00	\$0.00	D
1123-1-80	\$0.00	\$0.00	\$0.00	D
1123-1-83	\$0.00	\$0.00	\$0.00	D
1123-1-84	\$0.00	\$0.00	\$0.00	D
1123-1-91	\$0.00	\$0.00	\$0.00	D
1123-1-92	\$0.00	\$0.00	\$0.00	D
1123-1-93	\$0.00	\$0.00	\$0.00	D
1123-1-96	\$0.00	\$0.00	\$0.00	D
1123-1-97	\$0.00	\$0.00	\$0.00	D
1123-2-01	\$0.00	\$0.00	\$0.00	D
1123-2-02	\$0.00	\$0.00	\$0.00	D
1123-2-03	\$0.00	\$0.00	\$0.00	D
1123-3-07	\$0.00	\$0.00	\$0.00	D
1124-51	\$0.00	\$0.00	\$0.00	D
1126-002-04	\$0.00	\$0.00	\$0.00	D
1131-001-11	\$0.00	\$0.00	\$0.00	D
1131-001-20	\$0.00	\$0.00	\$0.00	D
1131-001-22	\$0.00	\$0.00	\$0.00	D
1131-001-23	\$0.00	\$0.00	\$0.00	D
1131-001-29	\$0.00	\$0.00	\$0.00	D
1131-001-30	\$0.00	\$0.00	\$0.00	D
1131-001-31	\$0.00	\$0.00	\$0.00	D
1131-001-33	\$0.00	\$0.00	\$0.00	D
1133-1-03	\$0.00	\$0.00	\$0.00	D
LUIS RUBEN PUEBLA CALDERON	\$8,325.23	\$0.00	\$0.00	D
NUVIA SANCHEZ VALENCIA	\$5,205.00	\$0.00	\$0.00	D
CESAR GARCIA RODRIGUEZ	\$5,002.99	\$0.00	\$0.00	D
ALFONSO DE ALMONTES MENDOZA	\$3,300.00	\$0.00	\$0.00	D
SAUL CORNELIO GONZALEZ	\$2,450.00	\$0.00	\$0.00	D
PABLO DE JESUS ANGELES CONSTANTINO	\$0.00	\$23,629.97	\$23,629.97	D
LUIS ROBERTO RAMOS ROSALES	\$3,650.00	\$0.00	\$0.00	D
MARIO CESAR VARGAS GARCIA	\$10,347.57	\$0.00	\$0.00	D
DANIEL ALBERTO MARTINEZ MELENDEZ	\$1,520.25	\$0.00	\$0.00	D
LUIS ALBERTO RAMIREZ RODRIGUEZ	\$10,734.85	\$0.00	\$0.00	D
RICARDO AMEZCUA CONTRERAS	\$0.00	\$644.36	\$644.36	D
FERNANDO BELTRAN MENDOZA	\$29,087.30	\$0.00	\$0.00	D
EDGAR CAIN PEREZ BURCIGA	\$4,000.00	\$0.00	\$0.00	D
JAI ME OCAMPO NIETO	\$4,481.53	\$22,230.77	\$22,230.77	D
JULIO CESAR MORENO GOMEZ	\$80,836.66	\$38,418.34	\$42,418.34	D
PATRICIA GUDALUPE CASTILLO CULEBRO	\$5,985.59	\$6,887.53	\$0.00	D
ANGEL OMAR ESCOBAR GONZALEZ	\$92,787.52	\$92,287.52	\$0.00	D
RICARDO HERNANDEZ RODRIGUEZ	\$600.00	\$0.00	\$0.00	D
LUIS DAVID ROMERO AVINA	\$1,030.86	\$0.00	\$0.00	D
ADRIANA GARCIA MIGUEL	\$62,985.06	\$0.00	\$0.00	D
GERARDO MANUEL HERNANDEZ CHAVEZ	\$0.01	\$0.00	\$0.00	D
MARIA DOLORES TORRES BRISEÑO	\$8,967.76	\$2,967.76	\$6,000.00	D
JAI ME MAURICIO PATIÑO BERNAL	\$2,639.50	\$2,639.50	\$0.00	D
JUAN CARLOS MORENO MEDINA	\$7,000.00	\$7,000.00	\$0.00	D
RODRIGO SEGUNDO GONZALEZ	\$10,709.80	\$10,709.80	\$0.00	D
GABRIEL TRIGEROS MENDOZA	\$3,270.00	\$3,000.00	\$270.00	D
J PABLO NUÑEZ GUZMAN	\$20,000.00	\$20,000.00	\$0.00	D
ELISA CITLALIC JUAREZ GALVAN	\$2,090.59	\$2,090.59	\$0.00	D
MARIO FERNANDO RAMIREZ RIVAS	\$972.98	\$0.00	\$972.98	D
EDNA BERENICE HERNANDEZ RODRIGUEZ	\$500.00	\$500.00	\$0.00	D
WOLFGANG DANIELS BEDOLLA MORENO	\$3,018.60	\$2,474.07	\$581.73	D
ROGELIO ROMERO CASTILLO	\$6,326.93	\$0.00	\$0.00	D
ALBERTO GARCIA GONZALEZ	\$246.00	\$0.00	\$246.00	D
SECRETARIA DE SEGURIDAD PUBLICA (PAGO DE BECAS)	\$612,000.00	\$0.00	\$612,000.00	D
SECRETARIA DE FINANZAS (PAGO DEF'S 2018)	\$9,701,412.00	\$0.00	\$9,701,412.00	D
SECRETARIA DE FINANZAS (ADEUDO PAGO DEF'S 2019)	\$13,042,140.00	\$0.00	\$13,042,140.00	D
MARIO CABELLO VELAZQUEZ	\$3,694.00	\$0.00	\$3,694.00	D
Productos	\$0.00	\$879.24	\$879.24	D
PRESTAMO PABLO DE JESUS ANGELES CONSTANTINO	\$50,000.00	\$0.00	\$50,000.00	D
HOTEL REAL SANTA ROSA S.A DE C.V	\$3,300.00	\$0.00	\$3,300.00	D
JOSE ROGELIO GARCIA MADRIGAL	\$163.91	\$0.00	\$163.91	D
NOTARIO PUBLICO #108	\$160.00	\$0.00	\$160.00	D
FELIPE MAVIAEL AMADOR DOMINGUEZ	\$3,000.00	\$0.00	\$3,000.00	D
TRANSPORTES ALCARGA SA DE CV	\$4,176.00	\$0.00	\$4,176.00	D
ADRIAN VILLASENOR VILLASENOR	\$9,577.00	\$0.00	\$9,577.00	D
ERANDI JUDDITH ANZORENA ESCOBEDO	\$0.00	\$9,280.00	\$9,280.00	D
SISTEMAS DE IMPRESION DIGITAL	\$0.00	\$840.94	\$840.94	D
MARLENE JAIMES BARAJAS	\$3,360.48	\$0.00	\$3,360.48	D

INSTITUTO ESTATAL DE ESTUDIOS SUPERIORES EN SEGURIDAD Y PROFESIONALIZACIÓN POLICIAL DEL ESTADO DE MICHOACÁN



Balanza de Comprobación del 01/ene./2021 al 28/feb./2021
 Cuentas de Mayor con saldo y/o movimientos. (De la cuenta: 1000 a la 9000)



Nat.	Cuenta	Nombre de la cuenta	DEUDOR	ACREEDOR	MOVIMIENTOS	DEUDOR	ACREEDOR	DEUDOR	ACREEDOR	SALDO ACTUAL
A	2112-1-000016	JOSE GUADALUPE JIMENEZ LUNA	\$0.00	\$9,690.17	\$0.00	\$0.00	\$0.00	\$0.00	\$0.00	\$9,690.17
A	2112-1-19	JOSE LUIS GARCIA PADILLA	\$0.00	\$4,130.00	\$0.00	\$0.00	\$0.00	\$0.00	\$0.00	\$4,130.00
A	2112-1-18	LETICIA KRAULLES MORALES	\$0.00	\$45,500.00	\$0.00	\$0.00	\$0.00	\$0.00	\$0.00	\$45,500.00
A	2112-1-2101	Honorarios Asimilables a Salarios	\$0.00	\$0.00	\$763,176.35	\$0.00	\$763,176.35	\$0.00	\$0.00	\$0.00
A	2112-1-22	RAUL PEREZ CRUZ	\$0.00	\$6,875.00	\$0.00	\$0.00	\$0.00	\$0.00	\$0.00	\$6,875.00
A	2112-1-27	OCTAVIO PATIÑO LOPEZ	\$0.00	\$4,200.00	\$1,114,135.95	\$0.00	\$1,114,135.95	\$0.00	\$0.00	\$0.00
A	2112-1-28	FELIPE MAVIEL AMADOR	\$0.00	\$0.00	\$0.00	\$0.00	\$0.00	\$0.00	\$0.00	\$0.00
A	2112-1-29	RAUL SAAVEDRA VILLA	\$0.00	\$1,500.00	\$0.00	\$0.00	\$0.00	\$0.00	\$0.00	\$1,500.00
A	2112-1-30	RAUL GONZALEZ ROMERO	\$0.00	\$1,475.00	\$0.00	\$0.00	\$0.00	\$0.00	\$0.00	\$1,475.00
A	2112-1-31	CESAR GARCIA RODRIGUEZ	\$0.00	\$1,481.00	\$0.00	\$0.00	\$0.00	\$0.00	\$0.00	\$1,481.00
A	2112-1-32	RAUL SAAVEDRA VILLA	\$0.00	\$63,830.00	\$0.00	\$0.00	\$0.00	\$0.00	\$0.00	\$63,830.00
A	2112-1-33	JOSE ALFREDO HERNANDEZ FLORES	\$0.00	\$10,440.00	\$0.00	\$0.00	\$0.00	\$0.00	\$0.00	\$10,440.00
A	2112-1-34	JONATHAN ADRIAN CONTRERAS CAMPOS	\$0.00	\$6,775.00	\$0.00	\$0.00	\$0.00	\$0.00	\$0.00	\$6,775.00
A	2112-1-35	VICTOR MANUEL MUJICA VEGA	\$0.00	\$2,580.00	\$0.00	\$0.00	\$0.00	\$0.00	\$0.00	\$2,580.00
A	2112-1-36	JULIO CESAR ALMANZA VEGA	\$0.00	\$2,580.00	\$0.00	\$0.00	\$0.00	\$0.00	\$0.00	\$2,580.00
A	2113-3-13101	Prima quinquenal por años de servicios efectivos prestados.	\$0.00	\$23,606.00	\$23,606.00	\$0.00	\$23,606.00	\$0.00	\$0.00	\$2,580.00
A	2113-3-13202	Aguinaldo o gratificación de fin de año.	\$0.00	\$2,580.00	\$2,580.00	\$0.00	\$2,580.00	\$0.00	\$0.00	\$2,580.00
A	2113-3-13414	Compensaciones extraordinarias	\$0.00	\$459,224.92	\$459,224.92	\$0.00	\$459,224.92	\$0.00	\$0.00	\$0.00
A	2111-4-14103	Aportaciones al IMSS.	\$0.00	\$583,538.17	\$583,538.17	\$0.00	\$583,538.17	\$0.00	\$0.00	\$0.00
A	2111-4-14301	Aportaciones al Sistema de Ahorro para el Retiro.	\$0.00	\$292,930.00	\$292,930.00	\$0.00	\$292,930.00	\$0.00	\$0.00	\$0.00
A	2111-5-15401	Prestaiones establecidas por condiciones generales de trabajo o contratos colectivos de trabajo.	\$0.00	\$26,354.00	\$26,354.00	\$0.00	\$26,354.00	\$0.00	\$0.00	\$0.00
A	2112-1-000007	CESAR PEREZ RUIZ	\$0.00	\$1,000.00	\$0.00	\$0.00	\$0.00	\$0.00	\$0.00	\$1,000.00
A	2112-1-000008	NICOLAS GUZMAN AVILA	\$0.00	\$26,799.88	\$0.00	\$0.00	\$0.00	\$0.00	\$0.00	\$26,799.88
A	2112-1-000010	JESUS ROJAS DURAN	\$0.00	\$2,320.00	\$0.00	\$0.00	\$0.00	\$0.00	\$0.00	\$2,320.00
A	2112-1-000012	MARTINA ESTRADA CERVANTES	\$0.00	\$209,615.00	\$18,395.00	\$0.00	\$18,395.00	\$0.00	\$0.00	\$2,320.00
A	2112-1-000013	BENJAMIN CIPRIANO PEREZ AGUILAR	\$0.00	\$13,340.00	\$0.00	\$0.00	\$0.00	\$0.00	\$0.00	\$13,340.00
A	2112-1-000019	ALFREDO MORALES ESPINO	\$0.00	\$16,348.50	\$0.00	\$0.00	\$0.00	\$0.00	\$0.00	\$16,348.50
A	2112-1-000020	ADRIAN VILLASENOR VILLASENOR	\$0.00	\$1,968.52	\$0.00	\$0.00	\$0.00	\$0.00	\$0.00	\$1,968.52
A	2112-1-000031	MARIA ESTHER IBARRA RODAS	\$0.00	\$10,000.00	\$0.00	\$0.00	\$0.00	\$0.00	\$0.00	\$10,000.00
A	2112-1-000032	GAS EXPRESS NIETO	\$0.00	\$11,353.72	\$0.00	\$0.00	\$0.00	\$0.00	\$0.00	\$11,353.72
A	2112-1-000034	JOSE FRANCISCO PADILLA HERNANDEZ	\$0.00	\$32,973.00	\$0.00	\$0.00	\$0.00	\$0.00	\$0.00	\$32,973.00
A	2112-1-000036	IVAN RICARDO ZETINA CRUZ	\$0.00	\$2,371.99	\$0.00	\$0.00	\$0.00	\$0.00	\$0.00	\$2,371.99
A	2112-1-000037	YADIRA LOPEZ CAHUE	\$0.00	\$60,900.00	\$0.00	\$0.00	\$0.00	\$0.00	\$0.00	\$60,900.00
A	2112-1-000039	JUMORMA SA DE CV	\$0.00	\$475,824.55	\$0.00	\$0.00	\$0.00	\$0.00	\$0.00	\$475,824.55
A	2112-1-000040	JOSE ANTONIO CORTES HERRERA	\$0.00	\$66.91	\$0.00	\$0.00	\$0.00	\$0.00	\$0.00	\$66.91
A	2112-1-000043	JUANA SANCHEZ	\$0.00	\$194,144.18	\$0.00	\$0.00	\$0.00	\$0.00	\$0.00	\$194,144.18
A	2112-1-000044	CARLA CASTILLO BARBOSA	\$0.00	\$81,345.00	\$0.00	\$0.00	\$0.00	\$0.00	\$0.00	\$81,345.00
A	2112-1-000045	MARIA DEL CARMEN HERRERA CARRILLO	\$0.00	\$62,290.09	\$0.00	\$0.00	\$0.00	\$0.00	\$0.00	\$62,290.09
A	2112-1-000047	TRANSPORTES ALCARGA SA DE CV	\$0.00	\$20,184.00	\$0.00	\$0.00	\$0.00	\$0.00	\$0.00	\$20,184.00
A	2112-1-000048	OMAR SAID ABURTO CARDONA	\$0.00	\$1,160.00	\$0.00	\$0.00	\$0.00	\$0.00	\$0.00	\$1,160.00
A	2112-1-000051	JOSE TOBIAS PINEDA CAMPUZANO	\$0.00	\$65,366.00	\$0.00	\$0.00	\$0.00	\$0.00	\$0.00	\$65,366.00
A	2112-1-000052	MARIA DE LOS ANGELES DIAZ BARRIGA SOTO	\$0.00	\$3,279.00	\$0.00	\$0.00	\$0.00	\$0.00	\$0.00	\$3,279.00
A	2112-1-000054	CLUB DE MARCAS S.A. DE C.V.	\$0.00	\$113,102.48	\$0.00	\$0.00	\$0.00	\$0.00	\$0.00	\$113,102.48
A	2112-1-000055	CARLOS ESPINOZA PEREZ	\$0.00	\$2,409.00	\$0.00	\$0.00	\$0.00	\$0.00	\$0.00	\$2,409.00
A	2112-1-000057	BRIAN BONILLA HUERAMO	\$0.00	\$5,510.00	\$0.00	\$0.00	\$0.00	\$0.00	\$0.00	\$5,510.00
A	2112-1-000058	SUSANA VILLAGOMEZ CORNEJO	\$0.00	\$220.00	\$0.00	\$0.00	\$0.00	\$0.00	\$0.00	\$220.00

INSTITUTO ESTATAL DE ESTUDIOS SUPERIORES EN SEGURIDAD Y PROFESIONALIZACIÓN POLICIA DEL ESTADO DE MICHOACÁN



DE OCAMPO
Balanza de Comprobación del 01/ene./2021 al 28/feb./2021

Cuentas de Mayor con saldo y/o movimientos. (De la cuenta: 1000 a la 9000)



Nat.	Cuenta	Nombre de la cuenta	DEUDOR	ACREEDOR	DEUDOR	ACREEDOR	DEUDOR	ACREEDOR
A	2112-1-00059	BISTECERA SOL S.A. DE C.V.	\$0.00	\$55,086.69	\$0.00	\$0.00	\$0.00	\$55,086.69
A	2112-1-00060	HECTOR RODRIGUEZ VIEYRA	\$0.00	\$104,789.00	\$0.00	\$0.00	\$0.00	\$104,789.00
A	2112-1-00062	CRISTIAN CASTRO MENDOZA	\$0.00	\$0.00	\$0.00	\$0.00	\$0.00	\$12,600.00
A	2112-1-00065	MARIA ELENA ALVAREZ ALVAREZ	\$0.00	\$4,125.00	\$0.00	\$0.00	\$0.00	\$4,125.00
A	2112-1-00066	RURIUSBEL VELAZQUEZ MARTINEZ	\$0.00	\$8,885.56	\$0.00	\$0.00	\$0.00	\$8,885.56
A	2112-1-00067	EMILIO MAFRÁ CONTRERAS	\$0.00	\$0.00	\$0.00	\$31,380.00	\$0.00	\$31,380.00
A	2112-1-00068	SEGROS BBVA BANCOMER S.A DE C.V	\$0.00	\$0.00	\$0.00	\$17,343.86	\$0.00	\$175.43
A	2112-1-21101	Materiales y útiles de oficina.	\$0.00	\$0.00	\$0.00	\$17,343.86	\$0.00	\$0.00
A	2112-1-21201	Materiales y útiles de impresión y reproducción.	\$0.00	\$0.00	\$0.00	\$16,176.00	\$0.00	\$0.00
A	2112-1-21401	Materiales y útiles para el procesamiento en equipos y bienes informáticos.	\$0.00	\$0.00	\$0.00	\$13,383.80	\$0.00	\$0.00
A	2112-1-21601	Material de limpieza.	\$0.00	\$1,534,038.04	\$0.00	\$1,534,038.04	\$0.00	\$0.00
A	2112-1-21701	Materiales y suministros para planteles educativos.	\$0.00	\$1,909.00	\$0.00	\$1,909.00	\$0.00	\$0.00
A	2112-1-22104	Productos alimenticios para el personal en las instalaciones de las dependencias y entidades.	\$0.00	\$1,076,249.10	\$0.00	\$1,076,249.10	\$0.00	\$0.00
A	2112-1-24301	Cal, yeso y productos de yeso.	\$0.00	\$333.00	\$0.00	\$333.00	\$0.00	\$0.00
A	2112-1-24601	Material eléctrico y electrónico.	\$0.00	\$2,735.05	\$0.00	\$2,735.05	\$0.00	\$0.00
A	2112-1-24701	Artículos metálicos para la construcción.	\$0.00	\$134.61	\$0.00	\$134.61	\$0.00	\$0.00
A	2112-1-24801	Materiales complementarios.	\$0.00	\$11,400.14	\$0.00	\$11,400.14	\$0.00	\$0.00
A	2112-1-24901	Ciños metálicos y artículos de construcción y reparación.	\$0.00	\$16,148.03	\$0.00	\$16,148.03	\$0.00	\$0.00
A	2112-1-25201	Flaguldas, abonos y fertilizantes.	\$0.00	\$440.00	\$0.00	\$440.00	\$0.00	\$0.00
A	2112-1-25301	Medicinas y productos farmacéuticos.	\$0.00	\$534,775.56	\$0.00	\$534,775.56	\$0.00	\$0.00
A	2112-1-26104	Combustibles, lubricantes y aditivos para vehículos terrestres, aéreos, marítimos, lacustres y fluviales asignados a ser	\$0.00	\$216,570.72	\$0.00	\$216,570.72	\$0.00	\$0.00
A	2112-1-27101	Vestuario y uniformes.	\$0.00	\$48,372.53	\$0.00	\$48,372.53	\$0.00	\$0.00
A	2112-1-27201	Frendas de protección personal.	\$0.00	\$209.60	\$0.00	\$209.60	\$0.00	\$0.00
A	2112-1-27501	Biancos y otros productos textiles, excepto prendas de vestir.	\$0.00	\$19,870.00	\$0.00	\$19,870.00	\$0.00	\$0.00
A	2112-1-29101	Herramientas menores.	\$0.00	\$2,232.89	\$0.00	\$2,232.89	\$0.00	\$0.00
A	2112-1-29401	Fetaccciones y accesorios para equipo de cómputo.	\$0.00	\$1,554.00	\$0.00	\$1,554.00	\$0.00	\$0.00
A	2112-1-29601	Fetaccciones y accesorios menores de equipo de transporte.	\$0.00	\$60,792.09	\$0.00	\$60,792.09	\$0.00	\$0.00
A	2112-1-31101	Servicio de energía eléctrica.	\$0.00	\$44,121.00	\$0.00	\$44,121.00	\$0.00	\$0.00
A	2112-1-31201	Servicio de gas.	\$0.00	\$56,275.00	\$0.00	\$56,275.00	\$0.00	\$0.00
A	2112-1-31401	Servicio telefónico convencional.	\$0.00	\$7,228.00	\$0.00	\$7,228.00	\$0.00	\$0.00
A	2112-1-31701	Servicios de conducción de señales analógicas y digitales.	\$0.00	\$8,143.00	\$0.00	\$8,143.00	\$0.00	\$0.00
A	2112-1-31801	Servicio postal.	\$0.00	\$1,643.96	\$0.00	\$1,643.96	\$0.00	\$0.00
A	2112-1-32302	Arrendamiento de mobiliario.	\$0.00	\$28,768.00	\$0.00	\$28,768.00	\$0.00	\$0.00
A	2112-1-32501	Arrendamiento de vehículos terrestres, aéreos, marítimos, lacustres y fluviales para la ejecución de programas de seguridad	\$0.00	\$252,300.00	\$0.00	\$252,300.00	\$0.00	\$0.00
A	2112-1-33602	Otros servicios comerciales.	\$0.00	\$0.00	\$0.00	\$0.00	\$0.00	\$1,183.00
A	2112-1-33604	Impresión y elaboración de material informativo derivado de la operación y administración de las dependencias y entidades	\$0.00	\$9,658.20	\$0.00	\$9,658.20	\$0.00	\$0.00
A	2112-1-33901	Subcontratación de servicios con terceros.	\$0.00	\$125,545.11	\$0.00	\$125,545.11	\$0.00	\$0.00
A	2112-1-34101	Servicios bancarios y financieros.	\$0.00	\$1,397.22	\$0.00	\$1,397.22	\$0.00	\$0.00
A	2112-1-35102	Mantenimiento y conservación de inmuebles para la prestación de servicios públicos.	\$0.00	\$47,560.00	\$0.00	\$47,560.00	\$0.00	\$0.00
A	2112-1-35201	Mantenimiento y conservación de mobiliario y equipo de administración.	\$0.00	\$580.00	\$0.00	\$580.00	\$0.00	\$0.00
A	2112-1-35501	Mantenimiento y conservación de vehículos terrestres, aéreos, marítimos, lacustres y fluviales.	\$0.00	\$51,729.79	\$0.00	\$51,729.79	\$0.00	\$0.00

SALDO ANTERIOR

M O V I M I E N T O S

SALDO ACTUAL

DEUDOR

ACREEDOR

DEUDOR

ACREEDOR

DEUDOR

ACREEDOR

DEUDOR

ACREEDOR

DEUDOR

ACREEDOR



INSTITUTO ESTATAL DE ESTUDIOS SUPERIORES EN SEGURIDAD Y PROFESIONALIZACIÓN POLICIAL DEL ESTADO DE MICHOACÁN

DE OCAMPO

Balanza de Comprobación del 01/ene./2021 al 28/feb./2021
Cuentas de Mayor con saldo y/o movimientos. (De la cuenta: 1000 a la 9000)



Rep:

Nombre de la cuenta	Saldo anterior	Movimientos	Saldo actual
2112-1-35701 Cuenta	\$0.00	\$303,374.80	\$0.00
2112-1-39501 Penas, multas, accesorios y actualizaciones.	\$0.00	\$303,374.80	\$0.00
2112-2-53201 Instrumental médico y de laboratorio.	\$0.00	\$20,796.88	\$0.00
2112-2-56701 Herramientas y máquinas herramienta.	\$0.00	\$37,700.00	\$0.00
2112-2-56701 Software.	\$0.00	\$30,076.00	\$0.00
2112-2-58101 Subsidios para capacitación y becas.	\$0.00	\$111,348.17	\$0.00
2117-002-01 ISR RETENIDO POR SUELDOS	\$0.00	\$0.00	\$3,109,649.32
2117-002-02 ISR RETENIDO POR HONORARIOS	\$0.00	\$408,009.37	\$0.00
2117-003-01 IVA RETENIDO POR HONORARIOS	\$0.00	\$806,821.75	\$0.00
2117-39801 Impuesto sobre nóminas.	\$0.00	\$8,806.94	\$0.00
2119-001-03 EDGAR CAIN PEREZ BURCIAGA	\$0.00	\$0.00	\$398,418.00
2119-001-05 LUIS ALBERTO RAMIREZ RODRIGUEZ	\$0.00	\$6,202.69	\$0.00
2119-001-06 ALFREDO MORALES ESPINO	\$0.00	\$11,779.97	\$0.00
2119-001-07 ANDRES HERNANDEZ GARCIA	\$0.00	\$70.01	\$0.00
2119-001-08 JAIME OCAÑO NIETO	\$0.00	\$4,766.57	\$0.00
2119-001-09 AGAPITO ARREOLA RUEDA	\$0.00	\$19.94	\$0.00
2119-001-101 JHESUA YAXKIN LEON ALTAMIRANO	\$0.00	\$335.55	\$0.00
2119-001-103 EDUARDO GARCIA LICENAGA	\$0.00	\$0.00	\$1,000.00
2119-001-105 JOSE LUIS VILLA SAMANO	\$0.00	\$0.00	\$0.00
2119-001-106 GEOVANI VIJOSA IBARRA	\$0.00	\$1,200.00	\$1,214.00
2119-001-11 CORAL GUADALUPE FLORES ESCALANTE	\$0.00	\$0.00	\$0.00
2119-001-13 SERVICIO DE ADMINISTRACION TRIBUTARIA	\$0.00	\$3,004.92	\$0.00
2119-001-14 MARIA DOLORES TORRES BRISEÑO	\$0.00	\$1,125.00	\$0.00
2119-001-15 RICARDO AMEZCUA CONTRERAS	\$0.00	\$71.00	\$0.00
2119-001-16 CESAR GARCIA RODRIGUEZ	\$0.00	\$5,404.40	\$0.00
2119-001-18 ELISA CITLALIC JUAREZ GALVAN	\$0.00	-\$9,101.87	\$0.00
2119-001-20 BENITO CHAVEZ PAVON	\$0.00	\$0.26	\$0.00
2119-001-21 PABLO DE JESUS ANGELES CONSTANTINO	\$0.00	\$128.76	\$0.00
2119-001-22 RICARDO HERNANDEZ RODRIGUEZ	\$0.00	\$4,631.55	\$56,153.01
2119-001-25 SALVADOR HERNANDEZ GUTIERREZ	\$0.00	\$0.00	\$0.00
2119-001-26 DANIEL ALBERTO MARTINEZ MELENDEZ	\$0.00	\$809.22	\$0.00
2119-001-30 ZINTHIA LIZBETH MORENO ROMERO	\$0.00	\$653.17	\$874.16
2119-001-33 WENDY SELENE RAMIREZ RIVAS	\$0.00	\$790.00	\$0.00
2119-001-34 ARTURO AVILA JUAREZ	\$0.00	\$80.00	\$0.00
2119-001-35 JUAN CARLOS MORENO MEDINA	\$0.00	\$14.28	\$0.00
2119-001-36 MIGUEL DURAN GARCIA	\$0.00	\$1,015.42	\$0.00
2119-001-38 PATRICIA GUADALUPE CASTILLO CULEBRO	\$0.00	\$31.60	\$0.00
2119-001-39 JOSE ROGELIO GARCIA MADRIGAL	\$0.00	\$868.00	\$0.00
2119-001-40 JAIME MAURICIO PATIÑO BERNAL	\$0.00	\$188.59	\$0.00
2119-001-43 NANCY YURITZI CONTRERAS VEGA	\$0.00	\$739.50	\$0.00
2119-001-44 BERENICE HUERMAMO RIVERA	\$0.00	\$70.52	\$0.00
2119-001-44	\$0.00	\$275.00	\$0.00



INSTITUTO ESTATAL DE ESTUDIOS SUPERIORES EN SEGURIDAD Y PROFESIONALIZACION POLICIAL DEL ESTADO DE MICHOACAN

DE OCAMPO

Balanza de Comprobación del 01/ene./2021 al 28/feb./2021

Cuentas de Mayor con saldo y/o movimientos. (De la cuenta: 1000 a la 9000)



Rep:

08:37 p. m.

Nat.	Cuenta	Nombre de la cuenta	DEUDOR	ACREEDOR	DEUDOR	ACREED	DEUDOR	ACREED	DEUDOR	ACREED	DEUDOR	ACREED	DEUDOR	ACREED	DEUDOR	ACREED	DEUDOR	ACREED
A	2119-001-46	EDNA BERENICE HERNANDEZ RODRIGUEZ	\$0.00	\$200.01	\$0.00	\$0.00	\$0.00	\$0.00	\$0.00	\$0.00	\$0.00	\$0.00	\$0.00	\$0.00	\$0.00	\$0.00	\$0.00	\$0.00
A	2119-001-47	WOLFGANG DANIELS BEDOLLA MORENO	\$0.00	\$17.80	\$0.00	\$0.00	\$0.00	\$0.00	\$0.00	\$0.00	\$0.00	\$0.00	\$0.00	\$0.00	\$0.00	\$0.00	\$0.00	\$0.00
A	2119-001-48	LUIS DAVID ROMERO AVINA	\$0.00	\$136.39	\$0.00	\$0.00	\$0.00	\$0.00	\$0.00	\$0.00	\$0.00	\$0.00	\$0.00	\$0.00	\$0.00	\$0.00	\$0.00	\$0.00
A	2119-001-49	ROGELIO ROMERO CASTILLO	\$0.00	\$136.39	\$0.00	\$0.00	\$0.00	\$0.00	\$0.00	\$0.00	\$0.00	\$0.00	\$0.00	\$0.00	\$0.00	\$0.00	\$0.00	\$0.00
A	2119-001-59	RENE CORONA OLMOS	\$0.00	\$264.99	\$0.00	\$500.00	\$0.00	\$0.00	\$0.00	\$0.00	\$0.00	\$0.00	\$0.00	\$0.00	\$0.00	\$0.00	\$0.00	\$0.00
A	2119-001-60	FELIPE MAVIEL ANADOR	\$0.00	\$100.38	\$0.00	\$0.00	\$0.00	\$0.00	\$0.00	\$0.00	\$0.00	\$0.00	\$0.00	\$0.00	\$0.00	\$0.00	\$0.00	\$0.00
A	2119-001-61	RODRIGO SEGUNDO GONZALEZ	\$0.00	\$72.00	\$0.00	\$0.00	\$0.00	\$0.00	\$0.00	\$0.00	\$0.00	\$0.00	\$0.00	\$0.00	\$0.00	\$0.00	\$0.00	\$0.00
A	2119-001-62	LUIS REYES GALVAN	\$0.00	\$875.69	\$0.00	\$0.00	\$0.00	\$0.00	\$0.00	\$0.00	\$0.00	\$0.00	\$0.00	\$0.00	\$0.00	\$0.00	\$0.00	\$0.00
A	2119-001-63	DEPOSITOS PENDIENTES DE ACLARAR	\$0.00	\$160.00	\$0.00	\$0.00	\$0.00	\$0.00	\$0.00	\$0.00	\$0.00	\$0.00	\$0.00	\$0.00	\$0.00	\$0.00	\$0.00	\$0.00
A	2119-001-68	HERMELINDA GUADALUPE ASCENCIO RIOS	\$0.00	\$1,027.16	\$0.00	\$0.00	\$0.00	\$0.00	\$0.00	\$0.00	\$0.00	\$0.00	\$0.00	\$0.00	\$0.00	\$0.00	\$0.00	\$0.00
A	2119-001-69	NADIA ARREOLA MELGOZA	\$0.00	\$350.00	\$0.00	\$0.00	\$0.00	\$0.00	\$0.00	\$0.00	\$0.00	\$0.00	\$0.00	\$0.00	\$0.00	\$0.00	\$0.00	\$0.00
A	2119-001-70	S.F.A.	\$0.00	\$12,942,626.53	\$0.00	\$12,942,686.61	\$0.00	\$0.00	\$0.00	\$0.00	\$0.00	\$0.00	\$0.00	\$0.00	\$0.00	\$0.00	\$0.00	\$0.00
A	2119-001-71	HUGO ARIEL DIAZ VAZQUEZ	\$0.00	\$605.81	\$0.00	\$1,135.00	\$0.00	\$0.00	\$0.00	\$0.00	\$0.00	\$0.00	\$0.00	\$0.00	\$0.00	\$0.00	\$0.00	\$0.00
A	2119-001-74	EDGAR DAVID ZALDIVAR SILVA	\$0.00	\$8,750.00	\$0.00	\$0.00	\$0.00	\$0.00	\$0.00	\$0.00	\$0.00	\$0.00	\$0.00	\$0.00	\$0.00	\$0.00	\$0.00	\$0.00
A	2119-001-75	FERNANDO SANGUINO BARRERA	\$0.00	\$30,000.00	\$0.00	\$0.00	\$0.00	\$0.00	\$0.00	\$0.00	\$0.00	\$0.00	\$0.00	\$0.00	\$0.00	\$0.00	\$0.00	\$0.00
A	2119-001-77	ABRAHAM PERNA HERNANDEZ	\$0.00	\$68.90	\$0.00	\$0.00	\$0.00	\$0.00	\$0.00	\$0.00	\$0.00	\$0.00	\$0.00	\$0.00	\$0.00	\$0.00	\$0.00	\$0.00
A	2119-001-79	JAJIME FERNANDEZ GOMEZ	\$0.00	\$1,856.00	\$0.00	\$0.00	\$0.00	\$0.00	\$0.00	\$0.00	\$0.00	\$0.00	\$0.00	\$0.00	\$0.00	\$0.00	\$0.00	\$0.00
A	2119-001-80	ALPUERTA S.A. DE C.V.	\$0.00	\$22,736.00	\$0.00	\$0.00	\$0.00	\$0.00	\$0.00	\$0.00	\$0.00	\$0.00	\$0.00	\$0.00	\$0.00	\$0.00	\$0.00	\$0.00
A	2119-001-81	REMEDIOS YOLANDA GONZALEZ ZEPE	\$0.00	\$8,857.50	\$0.00	\$0.00	\$0.00	\$0.00	\$0.00	\$0.00	\$0.00	\$0.00	\$0.00	\$0.00	\$0.00	\$0.00	\$0.00	\$0.00
A	2119-001-82	ANGEL OMAR ESCOBAR GONZALEZ	\$0.00	\$562.60	\$0.00	\$0.00	\$0.00	\$0.00	\$0.00	\$0.00	\$0.00	\$0.00	\$0.00	\$0.00	\$0.00	\$0.00	\$0.00	\$0.00
A	2119-001-84	RURIRUSBEL VELAZQUEZ MARTINEZ	\$0.00	\$10,000.00	\$0.00	\$0.00	\$0.00	\$0.00	\$0.00	\$0.00	\$0.00	\$0.00	\$0.00	\$0.00	\$0.00	\$0.00	\$0.00	\$0.00
A	2119-001-85	ISMAEL RUIZ CARDENAS	\$0.00	\$310.63	\$0.00	\$0.00	\$0.00	\$0.00	\$0.00	\$0.00	\$0.00	\$0.00	\$0.00	\$0.00	\$0.00	\$0.00	\$0.00	\$0.00
A	2119-001-86	FATIMA XOCHILT GARCIA PALMA	\$0.00	\$3,600.00	\$0.00	\$0.00	\$0.00	\$0.00	\$0.00	\$0.00	\$0.00	\$0.00	\$0.00	\$0.00	\$0.00	\$0.00	\$0.00	\$0.00
A	2119-001-87	JESUS ANTONIO ALDACO HERNANDEZ	\$0.00	\$11.97	\$0.00	\$0.00	\$0.00	\$0.00	\$0.00	\$0.00	\$0.00	\$0.00	\$0.00	\$0.00	\$0.00	\$0.00	\$0.00	\$0.00
A	2119-001-88	GABINO NATIVIDAD NAVVA	\$0.00	\$111.96	\$0.00	\$0.00	\$0.00	\$0.00	\$0.00	\$0.00	\$0.00	\$0.00	\$0.00	\$0.00	\$0.00	\$0.00	\$0.00	\$0.00
A	2119-001-89	RAFAEL PUGA MORENO	\$0.00	\$478.00	\$0.00	\$0.00	\$0.00	\$0.00	\$0.00	\$0.00	\$0.00	\$0.00	\$0.00	\$0.00	\$0.00	\$0.00	\$0.00	\$0.00
A	2119-001-90	LUICILA CORONA MARTINEZ	\$0.00	\$100.01	\$0.00	\$0.00	\$0.00	\$0.00	\$0.00	\$0.00	\$0.00	\$0.00	\$0.00	\$0.00	\$0.00	\$0.00	\$0.00	\$0.00
A	2119-001-91	MARIA TERESA GONZALEZ ESTRADA	\$0.00	\$155.34	\$0.00	\$0.00	\$0.00	\$0.00	\$0.00	\$0.00	\$0.00	\$0.00	\$0.00	\$0.00	\$0.00	\$0.00	\$0.00	\$0.00
A	2119-001-92	OSCAR GARCIA GARCIA	\$0.00	\$574.41	\$0.00	\$0.00	\$0.00	\$0.00	\$0.00	\$0.00	\$0.00	\$0.00	\$0.00	\$0.00	\$0.00	\$0.00	\$0.00	\$0.00
A	2119-001-95	GABRIEL TRIGUEROS MENDOZA	\$0.00	\$0.09	\$0.00	\$0.00	\$0.00	\$0.00	\$0.00	\$0.00	\$0.00	\$0.00	\$0.00	\$0.00	\$0.00	\$0.00	\$0.00	\$0.00
A	2119-001-96	DISTRIBUIDORA Y COMERCIALIZADORA SARISH	\$0.00	\$0.00	\$0.00	\$142,448.00	\$0.00	\$0.00	\$0.00	\$0.00	\$0.00	\$0.00	\$0.00	\$0.00	\$0.00	\$0.00	\$0.00	\$0.00
A	2119-001-97	IMPLEMENTACIONES SOSA S.A. DE C.V.	\$0.00	\$320.00	\$0.00	\$0.00	\$0.00	\$0.00	\$0.00	\$0.00	\$0.00	\$0.00	\$0.00	\$0.00	\$0.00	\$0.00	\$0.00	\$0.00
A	2119-001-98	MARCELA RANGEL CALDERON	\$0.00	\$10.35	\$0.00	\$0.00	\$0.00	\$0.00	\$0.00	\$0.00	\$0.00	\$0.00	\$0.00	\$0.00	\$0.00	\$0.00	\$0.00	\$0.00
A	2119-001-99	FELIPE GONZALEZ OSMAYYA	\$0.00	\$554.91	\$0.00	\$0.00	\$0.00	\$0.00	\$0.00	\$0.00	\$0.00	\$0.00	\$0.00	\$0.00	\$0.00	\$0.00	\$0.00	\$0.00
A	2179-001-02	PROVISION NOMINA SEGUNDA QUINCENA DE MAYO	\$0.00	\$0.24	\$0.00	\$0.00	\$0.00	\$0.00	\$0.00	\$0.00	\$0.00	\$0.00	\$0.00	\$0.00	\$0.00	\$0.00	\$0.00	\$0.24
A	2179-001-03	PROVISION NOMINA PRIMERA DE JUNIO DE 2017	\$0.00	\$0.10	\$0.00	\$0.00	\$0.00	\$0.00	\$0.00	\$0.00	\$0.00	\$0.00	\$0.00	\$0.00	\$0.00	\$0.00	\$0.00	\$0.10
A	2179-001-04	PROVISION NOMINA SEGUNDA DE JUNIO 2017 EFECTIVO	\$0.00	\$0.49	\$0.00	\$0.00	\$0.00	\$0.00	\$0.00	\$0.00	\$0.00	\$0.00	\$0.00	\$0.00	\$0.00	\$0.00	\$0.00	\$0.49
A	2179-001-09	PROVISION NOMINA PRIMERA QUINCENA DEL MES DE SEPTIEMBRE 2017	\$0.00	\$0.08	\$0.00	\$0.00	\$0.00	\$0.00	\$0.00	\$0.00	\$0.00	\$0.00	\$0.00	\$0.00	\$0.00	\$0.00	\$0.00	\$0.08
A	2179-001-10	PROVISION NOMINA SEGUNDA QUINCENA DE SEPTIEMBRE 2017	\$0.00	\$0.08	\$0.00	\$0.00	\$0.00	\$0.00	\$0.00	\$0.00	\$0.00	\$0.00	\$0.00	\$0.00	\$0.00	\$0.00	\$0.00	\$0.08
A	2179-001-11	PROVISION NOMINA PRIMERA QUINCENA DEL MES DE OCTUBRE 2017	\$0.00	\$0.08	\$0.00	\$0.00	\$0.00	\$0.00	\$0.00	\$0.00	\$0.00	\$0.00	\$0.00	\$0.00	\$0.00	\$0.00	\$0.00	\$0.08
A	2179-001-15	PROVISION NOMINA PRIMERA QUINCENA DEL MES DE DICIEMBRE 2017	\$0.00	\$0.08	\$0.00	\$0.00	\$0.00	\$0.00	\$0.00	\$0.00	\$0.00	\$0.00	\$0.00	\$0.00	\$0.00	\$0.00	\$0.00	\$0.08
A	2179-001-21	PROVISION NOMINA SEGUNDA QUINCENA DEL MES DE FEBRERO 2018	\$0.00	\$0.02	\$0.00	\$0.00	\$0.00	\$0.00	\$0.00	\$0.00	\$0.00	\$0.00	\$0.00	\$0.00	\$0.00	\$0.00	\$0.00	\$0.02
A	2179-001-22	PROVISION NOMINA PRIMERA QUINCENA DEL MES DE MARZO	\$0.00	\$0.19	\$0.00	\$0.00	\$0.00	\$0.00	\$0.00	\$0.00	\$0.00	\$0.00	\$0.00	\$0.00	\$0.00	\$0.00	\$0.00	\$0.19
			DEUDOR	ACREEDOR	DEUDOR	ACREED	DEUDOR	ACREED	DEUDOR	ACREED	DEUDOR	ACREED	DEUDOR	ACREED	DEUDOR	ACREED	DEUDOR	ACREED
			SALDO ANTERIOR		SALDO ANTERIOR		SALDO ANTERIOR		SALDO ANTERIOR		SALDO ANTERIOR		SALDO ANTERIOR		SALDO ANTERIOR		SALDO ANTERIOR	
			MOVIMIENTOS		MOVIMIENTOS		MOVIMIENTOS		MOVIMIENTOS		MOVIMIENTOS		MOVIMIENTOS		MOVIMIENTOS		MOVIMIENTOS	
			DEUDOR	ACREED	DEUDOR	ACREED	DEUDOR	ACREED	DEUDOR	ACREED	DEUDOR	ACREED	DEUDOR	ACREED	DEUDOR	ACREED	DEUDOR	ACREED
			AGREDO		AGREDO		AGREDO		AGREDO		AGREDO		AGREDO		AGREDO		AGREDO	
			DEUDOR		DEUDOR		DEUDOR		DEUDOR		DEUDOR		DEUDOR		DEUDOR		DEUDOR	
			AGREDO		AGREDO		AGREDO		AGREDO		AGREDO		AGREDO		AGREDO		AGREDO	
			SALDO ACTUAL		SALDO ACTUAL		SALDO ACTUAL		SALDO ACTUAL		SALDO ACTUAL		SALDO ACTUAL		SALDO ACTUAL		SALDO ACTUAL	



INSTITUTO ESTATAL DE ESTUDIOS SUPERIORES EN SEGURIDAD Y PROFESIONALIZACIÓN POLICIAL DEL ESTADO DE MICHOACÁN

DE OCAMPO

Balanza de Comprobación del 01/ene./2021 al 28/feb./2021

Cuentas de Mayor con saldo y/o movimientos. (De la cuenta: 1000 a la 9000)



Nombre de la cuenta	Saldo Anterior	Movimientos	Saldo Actual
2179-001-28	DEUDOR \$0.00	ACREED \$0.00	DEUDOR \$0.22
2179-001-29	DEUDOR \$0.00	ACREED \$0.00	DEUDOR \$0.00
2179-001-31	DEUDOR \$0.00	ACREED \$0.03	DEUDOR \$0.00
2179-001-36	DEUDOR \$0.00	ACREED \$0.01	DEUDOR \$0.00
2179-001-45	DEUDOR \$0.00	ACREED \$0.00	DEUDOR \$0.00
2179-001-46	DEUDOR \$0.00	ACREED \$0.00	DEUDOR \$0.00
2179-001-47	DEUDOR \$0.00	ACREED \$0.10	DEUDOR \$0.00
2179-001-49	DEUDOR \$0.00	ACREED \$0.10	DEUDOR \$0.00
2179-001-50	DEUDOR \$0.00	ACREED \$0.00	DEUDOR \$0.00
2179-001-51	DEUDOR \$0.00	ACREED \$11,459.94	DEUDOR \$0.00
2179-001-52	DEUDOR \$0.00	ACREED \$2,720.41	DEUDOR \$0.00
2179-001-64	DEUDOR \$0.00	ACREED \$3,392.00	DEUDOR \$0.00
2179-001-65	DEUDOR \$0.00	ACREED \$59.04	DEUDOR \$0.00
2179-001-66	DEUDOR \$0.00	ACREED \$3,721.81	DEUDOR \$0.00
2179-001-67	DEUDOR \$0.00	ACREED \$0.00	DEUDOR \$0.00
2179-001-68	DEUDOR \$0.00	ACREED \$19,699.97	DEUDOR \$0.00
2179-001-73	DEUDOR \$0.00	ACREED \$19,632.60	DEUDOR \$0.00
2179-001-75	DEUDOR \$0.00	ACREED \$20,823.06	DEUDOR \$0.00
2179-001-76	DEUDOR \$0.00	ACREED \$0.29	DEUDOR \$0.00
2179-001-78	DEUDOR \$0.00	ACREED \$0.15	DEUDOR \$0.00
2179-001-79	DEUDOR \$0.00	ACREED \$0.06	DEUDOR \$0.00
2179-001-80	DEUDOR \$0.00	ACREED \$0.00	DEUDOR \$0.00
2179-001-82	DEUDOR \$0.00	ACREED \$0.24	DEUDOR \$0.00
2179-001-86	DEUDOR \$0.00	ACREED \$1.00	DEUDOR \$0.00
2179-001-92	DEUDOR \$0.00	ACREED \$0.00	DEUDOR \$0.10
2179-001-93	DEUDOR \$0.00	ACREED \$52,257.70	DEUDOR \$0.00
2179-001-94	DEUDOR \$0.00	ACREED \$48,852.74	DEUDOR \$0.00
2179-001-95	DEUDOR \$0.00	ACREED \$58,336.30	DEUDOR \$0.00
2179-001-96	DEUDOR \$0.00	ACREED \$54,931.34	DEUDOR \$0.00
2179-002-02	DEUDOR \$0.00	ACREED \$0.00	DEUDOR \$0.00
2179-002-05	DEUDOR \$0.00	ACREED \$5,115.69	DEUDOR \$0.00
2179-002-07	DEUDOR \$0.00	ACREED \$68,218.64	DEUDOR \$0.00
2179-003-01	DEUDOR \$0.00	ACREED \$0.00	DEUDOR \$0.00
2179-003-02	DEUDOR \$0.00	ACREED \$0.00	DEUDOR \$0.00
2179-003-06	DEUDOR \$0.00	ACREED \$1,125.00	DEUDOR \$0.00
2190-01-01	DEUDOR \$0.00	ACREED \$14,933.76	DEUDOR \$0.00
FINQUITOS	DEUDOR \$0.00	ACREED \$226,000.00	DEUDOR \$0.00
RAUL SAAVEDRA VILLA	DEUDOR \$0.00	ACREED -\$1,125.00	DEUDOR \$0.00
ALFREDO MORALES ESPINO	DEUDOR \$0.00	ACREED \$16,513.65	DEUDOR \$0.00
ISABEL ALCARAZ LINARES	DEUDOR \$0.00	ACREED \$116,624.80	DEUDOR \$0.00
PROVISION SEGUNDA PARTE DE AGUINALDO 2020	DEUDOR \$0.00	ACREED \$0.00	DEUDOR \$0.00
PROVISION DE LA SEGUNDA PARTE DE AGUINALDO 2019	DEUDOR \$0.00	ACREED -\$5,115.69	DEUDOR \$0.00
PROVISION PRIMERA PARTE DEL AGUINALDO DEL 2018	DEUDOR \$0.00	ACREED \$436,843.11	DEUDOR \$0.00
FEBRERO DEL 2021	DEUDOR \$0.00	ACREED \$54,931.34	DEUDOR \$0.00
PROVISION DE LA SEGUNDA QUINCENA DEL MES DE FEBRERO DEL 2021	DEUDOR \$0.00	ACREED \$58,336.30	DEUDOR \$0.00
PROVISION DE LA PRIMERA QUINCENA DEL MES DE FEBRERO DEL 2021	DEUDOR \$0.00	ACREED \$48,852.74	DEUDOR \$0.00
ENERO DEL 2021	DEUDOR \$0.00	ACREED \$52,257.70	DEUDOR \$0.00
PROVISION NOMINA SEGUNDA QUINCENA DEL MES DE ENERO DEL 2021	DEUDOR \$0.00	ACREED \$20,000.00	DEUDOR \$0.00
PROVISION NOMINA PRIMERA QUINCENA DEL MES DE ENERO DEL 2021	DEUDOR \$0.00	ACREED \$0.00	DEUDOR \$0.00
DICIEMBRE DEL 2020	DEUDOR \$0.00	ACREED \$0.00	DEUDOR \$0.00
PROVISION NOMINA SEGUNDA QUINCENA DEL MES DE SEPTIEMBRE DEL 2020	DEUDOR \$0.00	ACREED \$0.00	DEUDOR \$0.00
PROVISION DE LA SEGUNDA QUINCENA DEL MES DE JULIO DEL 2020	DEUDOR \$0.00	ACREED \$1.00	DEUDOR \$0.00
PROVISION DE LA SEGUNDA QUINCENA DEL MES DE JUNIO DEL 2020	DEUDOR \$0.00	ACREED -\$0.24	DEUDOR \$0.00
PROVISION DE LA PRIMERA QUINCENA DEL MES DE JUNIO DEL 2020	DEUDOR \$0.00	ACREED -\$0.06	DEUDOR \$0.00
PROVISION DE LA SEGUNDA QUINCENA DEL MES DE MAYO 2020	DEUDOR \$0.00	ACREED -\$0.15	DEUDOR \$0.00
PROVISION NOMINA SEGUNDA DE ABRIL DEL 2020	DEUDOR \$0.00	ACREED \$0.02	DEUDOR \$0.00
PROVISION DE LA PRIMERA QUINCENA DE MARZO 2020	DEUDOR \$0.00	ACREED -\$0.29	DEUDOR \$0.00
PROVISION DE LA PRIMERA QUINCENA DE ABRIL DEL 2020	DEUDOR \$0.00	ACREED \$0.05	DEUDOR \$0.00
PROVISION DEL 3% DE LA NOMINA DEL MES DE DIC. 2019	DEUDOR \$0.00	ACREED \$20,823.06	DEUDOR \$0.00
PROVISION DEL 3% DE LA NOMINA DEL MES DE NOV 2019	DEUDOR \$0.00	ACREED \$19,632.60	DEUDOR \$0.00
PROVISION DEL 3% DE LA NOMINA DEL MES DE OCT. 2019	DEUDOR \$0.00	ACREED \$19,469.97	DEUDOR \$0.00
PROVISION DE LA SEGUNDA QUINCENA DE DICIEMBRE 2019	DEUDOR \$0.00	ACREED -\$3,721.81	DEUDOR \$0.00
PROVISION DE LA PRIMERA QUINCENA DE DICIEMBRE 2019	DEUDOR \$0.00	ACREED -\$3,392.00	DEUDOR \$0.00
PROVISION DE LA SEGUNDA QUINCENA DE JULIO 2019	DEUDOR \$0.00	ACREED \$2,720.41	DEUDOR \$0.00
PROVISION DE LA PRIMERA QUINCENA DE JUNIO 2019	DEUDOR \$0.00	ACREED -\$1,459.94	DEUDOR \$0.00
PROVISION DE LA SEGUNDA QUINCENA DE JUNIO 2019	DEUDOR \$0.00	ACREED \$4,729.07	DEUDOR \$0.00
PROVISION DE LA PRIMERA QUINCENA DE JUNIO 2019	DEUDOR \$0.00	ACREED -\$0.10	DEUDOR \$0.00
PROVISION DE LA SEGUNDA QUINCENA DE ABRIL 2019	DEUDOR \$0.00	ACREED \$4,083.03	DEUDOR \$0.00
FEBRERO DEL 2019	DEUDOR \$0.00	ACREED \$5,100.66	DEUDOR \$0.00
PROVISION NOMINA SEGUNDA QUINCENA DEL MES DE OCTUBRE 2018	DEUDOR \$0.00	ACREED -\$0.01	DEUDOR \$0.00
PROVISION NOMINA PRIMERA QUINCENA DEL MES DE OCTUBRE 2018	DEUDOR \$0.00	ACREED -\$0.01	DEUDOR \$0.00
PROVISION NOMINA SEGUNDA QUINCENA DEL MES DE JUNIO DEL 2018	DEUDOR \$0.00	ACREED -\$0.03	DEUDOR \$0.00
PROVISION NOMINA PRIMERA QUINCENA DEL MES DE JUNIO DEL 2018	DEUDOR \$0.00	ACREED \$0.00	DEUDOR \$0.00
JUNIO DEL 2018	DEUDOR \$0.00	ACREED \$0.22	DEUDOR \$0.00
SALDO ANTERIOR	DEUDOR \$0.00	ACREED \$0.22	DEUDOR \$0.00
M O V I M I E N T O S	DEUDOR \$0.00	ACREED \$0.00	DEUDOR \$0.00
SALDO ACTUAL	DEUDOR \$0.00	ACREED \$0.00	DEUDOR \$0.22



INSTITUTO ESTATAL DE ESTUDIOS SUPERIORES EN SEGURIDAD Y PROFESIONALIZACION POLICIAL DEL ESTADO DE MICHOACAN

DE OCAMPO

Balanza de Comprobación del 01/ene./2021 al 28/feb./2021

Cuentas de Mayor con saldo y/o movimientos. (De la cuenta: 1000 a la 9000)

Nombre de la cuenta	Saldo anterior	Agreedor	Deudor	Movimientos	Agreedor	Deudor	Saldo actual
3210-2020 Cuenta							
A 3210-001-2015 Resultado del Ejercicio Actual 2020	\$0.00	\$0.00	\$0.00				\$0.00
A 3220-2016 RESULTADOS DE EJERCICIOS ANTERIORES	\$0.00	\$0.00	\$10,214,500.38				\$0.00
A 3220-2017 RESULTADO DE EJERCICIOS ANTERIORES 2017	\$0.00	\$0.00	-\$7,714,444.60				\$0.00
A 3220-2018 RESULTADO DE EJERCICIOS ANTERIORES 2018	\$0.00	\$0.00	-\$1,611,119.19				\$0.00
A 3220-2019 RESULTADO DE EJERCICIOS ANTERIORES 2019	\$0.00	\$0.00	\$5,417,398.07				\$0.00
A 3220-2020 RESULTADO DE EJERCICIOS ANTERIORES 2020	\$0.00	\$0.00	\$11,537,516.66				\$0.05
A 3252-001-2015 RESULTADO DE EJERCICIOS ANTERIORES 2015	\$0.00	\$0.00	\$6,387,616.61				\$32,797.41
A 3252-001-2016 Resultaciones a Resultado de Ejercicio 2016	\$0.00	\$0.00	-\$39,500.00				\$1,345.79
A 3252-001-2017 Resultaciones a Resultado de Ejercicio 2017	\$0.00	\$0.00	-\$665,213.21				\$6,387.61
A 3252-001-2018 Resultaciones a Resultado de Ejercicio 2018	\$0.00	\$0.00	-\$3,115,763.98				\$6,387.61
A 3252-001-2019 Resultaciones a Resultado de Ejercicio 2019	\$0.00	\$0.00	-\$4,785,703.29				-\$1,537.52
A 3310-001 RESULTADO POR POSICION MONETARIA 2018	\$0.00	\$0.00	\$939,633.94				\$939,633.94
A 4151-01-01 CTA. 138158240101	\$0.00	\$0.00					\$0.00
A 4151-02-01 CTA01 10596752	\$0.00	\$0.00					\$0.00
A 4151-02-03 CTA. 01 11523708	\$0.00	\$0.00					\$0.00
A 4151-02-05 CTA. 01 12730839	\$0.00	\$0.00					\$0.00
A 4173-01-01 CUENTA 01 14672364	\$0.00	\$0.00					\$0.00
A 4173-01-05 Convenios con la Secretaría de Seguridad Publica	\$0.00	\$0.00					\$0.00
A 4173-01-07 Secretario Ejecutivo del Sistema estatal de Seguridad Publica	\$0.00	\$0.00					\$0.00
A 4221-02-001 Convenio con el Estado de Zacatecas	\$0.00	\$0.00					\$0.00
A 4221-02-003 Capitulo 1000 Servicios Personales	\$0.00	\$0.00					\$0.00
A 4221-02-004 Capitulo 3000 Servicios Generales	\$0.00	\$0.00					\$0.00
D 4221-02-005 Capitulo 4000 Ayudas y Subsidios	\$0.00	\$0.00					\$0.00
D 5111-11301 Sueldos base.	\$0.00	\$0.00					\$0.00
D 5112-12101 Sueldos base.	\$0.00	\$0.00					\$0.00
D 5112-12201 Sueldos base al personal eventual.	\$0.00	\$0.00					\$0.00
D 5113-13101 Prima quinquenal por años de servicios efectivos prestados.	\$0.00	\$0.00					\$0.00
D 5113-13202 Aginaldo o gratificación de fin de año.	\$0.00	\$0.00					\$0.00
D 5113-13414 Compensaciones extraordinarias	\$0.00	\$0.00					\$0.00
D 5114-14103 Aportaciones al IMSS.	\$0.00	\$0.00					\$0.00
D 5114-14301 Aportaciones al Sistema de Ahorro para el Retiro.	\$0.00	\$0.00					\$0.00
D 5115-15401 Prestaciones establecidas por condiciones generales de trabajo o contratos colectivos de trabajo.	\$0.00	\$0.00					\$0.00
D 5121-21101 Materias y útiles de oficina.	\$0.00	\$0.00					\$0.00
D 5121-21201 Materias y útiles de impreñ y reproducción.	\$0.00	\$0.00					\$0.00
D 5121-21401 Materias y útiles para el procesamiento en equipos y bienes informáticos.	\$0.00	\$0.00					\$0.00
D 5121-21601 Material de limpieza.	\$0.00	\$0.00					\$0.00
D 5121-21701 Materias y suministros para planteles educativos.	\$0.00	\$0.00					\$0.00
D 5122-22104 Productos alimenticios para el personal en las instalaciones de las dependencias y entidades.	\$0.00	\$0.00					\$0.00
D 5124-24301 Cal, yeso y productos de yeso.	\$0.00	\$0.00					\$0.00
D 5124-24601 Material eléctrico y electrónico.	\$0.00	\$0.00					\$0.00
D 5124-24701 Artículos metálicos para la construcción.	\$0.00	\$0.00					\$0.00
D 5124-24801 Materiales complementarios.	\$0.00	\$0.00					\$0.00
D 5124-24901 Otros materiales y artículos de construcción y reparación.	\$0.00	\$0.00					\$0.00
D 5125-25201 Flagulcidas, abonos y fertilizantes.	\$0.00	\$0.00					\$0.00

Nat.	Cuenta	Nombre de la cuenta	DEUDOR	AGREDDOR	DEUDOR	AGREDDOR	MOVIENTOS	DEUDOR	AGREDDOR	DEUDOR	AGREDDOR	DEUDOR	AGREDDOR	SALDO ANTERIOR	SALDO ACTUAL
A	8120-91-02-001	Capitulo 1000 Servicios Personales	\$0.00	\$0.00	\$2,960,034.00	\$19,767,729.00	\$19,767,729.00	\$0.00	\$0.00	\$16,797,698.00	\$0.00	\$0.00	\$19,767,729.00	\$0.00	
A	8120-91-02-002	Capitulo 2000 Materiales y Suministros	\$0.00	\$0.00	\$0.00	\$0.00	\$0.00	\$0.00	\$0.00	\$6,324,678.00	\$0.00	\$0.00	\$6,324,678.00	\$0.00	
A	8120-91-02-003	Capitulo 3000 Servicios Generales	\$0.00	\$0.00	\$63,018.00	\$1,132,392.00	\$1,132,392.00	\$0.00	\$0.00	\$1,049,364.00	\$0.00	\$0.00	\$1,049,364.00	\$0.00	
A	8120-91-02-004	Capitulo 4000 Ayudas y Subsidios	\$0.00	\$0.00	\$780,453.00	\$8,105,563.00	\$8,105,563.00	\$0.00	\$0.00	\$7,325,110.00	\$0.00	\$0.00	\$7,325,110.00	\$0.00	
D	8130-51-01-01	CTA. 138158240101	\$0.00	\$0.00	\$120.00	\$120.00	\$0.00	\$0.00	\$120.00	\$0.00	\$0.00	\$0.00	\$120.00	\$0.00	
D	8130-51-02-01	CTA0110598752	\$0.00	\$0.00	\$120.00	\$120.00	\$0.00	\$0.00	\$120.00	\$0.00	\$0.00	\$0.00	\$120.00	\$0.00	
D	8130-51-02-03	CTA. 0111523708	\$0.00	\$0.00	\$120.00	\$120.00	\$0.00	\$0.00	\$120.00	\$0.00	\$0.00	\$0.00	\$120.00	\$0.00	
D	8130-51-02-05	CTA. 0112730839	\$0.00	\$0.00	\$120.00	\$120.00	\$0.00	\$0.00	\$120.00	\$0.00	\$0.00	\$0.00	\$120.00	\$0.00	
D	8130-51-02-08	CUNTA 0114672364	\$0.00	\$0.00	\$120.00	\$120.00	\$0.00	\$0.00	\$120.00	\$0.00	\$0.00	\$0.00	\$120.00	\$0.00	
D	8130-73-01-01	Convenios con la Secretaria de Seguridad Publica	\$0.00	\$0.00	\$0.00	\$13,925,000.00	\$13,925,000.00	\$0.00	\$0.00	\$12,486,529.79	\$0.00	\$0.00	\$12,486,529.79	\$0.00	
D	8130-73-01-05	Secretariado Ejecutivo del Sistema estatal de Seguridad Publica	\$0.00	\$0.00	\$0.00	\$0.00	\$0.00	\$0.00	\$0.00	\$0.00	\$0.00	\$0.00	\$0.00	\$0.00	
D	8130-73-01-07	Convenio con el Estado de Zacatecas	\$0.00	\$0.00	\$53,000.00	\$53,000.00	\$0.00	\$0.00	\$0.00	\$53,000.00	\$0.00	\$0.00	\$53,000.00	\$0.00	
A	8140-91-01-01	CTA. 138158240101	\$0.00	\$0.00	\$9.14	\$9.14	\$0.11	\$0.11	\$9.14	\$0.00	\$0.00	\$0.00	\$9.14	\$0.00	
A	8140-51-01-01	CTA0110598752	\$0.00	\$0.00	\$0.11	\$0.11	\$0.11	\$0.11	\$0.11	\$0.00	\$0.00	\$0.00	\$0.11	\$0.00	
A	8140-51-02-03	CTA. 0111523708	\$0.00	\$0.00	\$0.02	\$0.02	\$0.02	\$0.02	\$0.02	\$0.00	\$0.00	\$0.00	\$0.02	\$0.00	
A	8140-51-02-05	CTA. 0112730839	\$0.00	\$0.00	\$866.11	\$866.11	\$866.11	\$866.11	\$866.11	\$0.00	\$0.00	\$0.00	\$866.11	\$0.00	
A	8140-51-02-08	CUNTA 0114672364	\$0.00	\$0.00	\$3.86	\$3.86	\$3.86	\$3.86	\$3.86	\$0.00	\$0.00	\$0.00	\$3.86	\$0.00	
A	8140-73-01-01	Convenios con la Secretaria de Seguridad Publica	\$0.00	\$0.00	\$0.00	\$12,486,529.74	\$12,486,529.74	\$0.00	\$0.00	\$12,486,529.74	\$0.00	\$0.00	\$12,486,529.74	\$0.00	
A	8140-73-01-05	Secretariado Ejecutivo del Sistema estatal de Seguridad Publica	\$0.00	\$0.00	\$0.00	\$0.00	\$0.00	\$0.00	\$0.00	\$0.00	\$0.00	\$0.00	\$0.00	\$0.00	
A	8140-73-01-07	Convenio con el Estado de Zacatecas	\$0.00	\$0.00	\$53,000.00	\$53,000.00	\$0.00	\$0.00	\$0.00	\$53,000.00	\$0.00	\$0.00	\$53,000.00	\$0.00	
A	8140-91-02-001	Capitulo 1000 Servicios Personales	\$0.00	\$0.00	\$2,960,034.00	\$2,960,034.00	\$2,960,034.00	\$2,960,034.00	\$2,960,034.00	\$0.00	\$0.00	\$0.00	\$2,960,034.00	\$0.00	
A	8140-91-02-003	Capitulo 3000 Servicios Generales	\$0.00	\$0.00	\$83,018.00	\$83,018.00	\$83,018.00	\$83,018.00	\$83,018.00	\$0.00	\$0.00	\$0.00	\$83,018.00	\$0.00	
A	8140-91-02-004	Capitulo 4000 Ayudas y Subsidios	\$0.00	\$0.00	\$780,453.00	\$780,453.00	\$780,453.00	\$780,453.00	\$780,453.00	\$0.00	\$0.00	\$0.00	\$780,453.00	\$0.00	
A	8150-51-01-01	CTA. 138158240101	\$0.00	\$0.00	\$0.00	\$9.14	\$0.11	\$0.11	\$9.14	\$0.00	\$0.00	\$0.00	\$9.14	\$0.00	
A	8150-51-02-01	CTA0110598752	\$0.00	\$0.00	\$0.11	\$0.11	\$0.11	\$0.11	\$0.11	\$0.00	\$0.00	\$0.00	\$0.11	\$0.00	
A	8150-51-02-03	CTA. 0111523708	\$0.00	\$0.00	\$0.02	\$0.02	\$0.02	\$0.02	\$0.02	\$0.00	\$0.00	\$0.00	\$0.02	\$0.00	
A	8150-51-02-05	CTA. 0112730839	\$0.00	\$0.00	\$866.11	\$866.11	\$866.11	\$866.11	\$866.11	\$0.00	\$0.00	\$0.00	\$866.11	\$0.00	
A	8150-51-02-08	CUNTA 0114672364	\$0.00	\$0.00	\$3.86	\$3.86	\$3.86	\$3.86	\$3.86	\$0.00	\$0.00	\$0.00	\$3.86	\$0.00	
A	8150-73-01-01	Convenios con la Secretaria de Seguridad Publica	\$0.00	\$0.00	\$0.00	\$195,000.00	\$195,000.00	\$195,000.00	\$195,000.00	\$0.00	\$0.00	\$0.00	\$195,000.00	\$0.00	
A	8150-73-01-05	Secretariado Ejecutivo del Sistema estatal de Seguridad Publica	\$0.00	\$0.00	\$0.00	\$0.00	\$0.00	\$0.00	\$0.00	\$0.00	\$0.00	\$0.00	\$0.00	\$0.00	
A	8150-73-01-07	Convenio con el Estado de Zacatecas	\$0.00	\$0.00	\$53,000.00	\$53,000.00	\$53,000.00	\$53,000.00	\$53,000.00	\$0.00	\$0.00	\$0.00	\$53,000.00	\$0.00	
A	8150-91-02-001	Capitulo 1000 Servicios Personales	\$0.00	\$0.00	\$2,960,034.00	\$2,960,034.00	\$2,960,034.00	\$2,960,034.00	\$2,960,034.00	\$0.00	\$0.00	\$0.00	\$2,960,034.00	\$0.00	
A	8150-91-02-003	Capitulo 3000 Servicios Generales	\$0.00	\$0.00	\$83,018.00	\$83,018.00	\$83,018.00	\$83,018.00	\$83,018.00	\$0.00	\$0.00	\$0.00	\$83,018.00	\$0.00	
A	8150-91-02-004	Capitulo 4000 Ayudas y Subsidios	\$0.00	\$0.00	\$780,453.00	\$780,453.00	\$780,453.00	\$780,453.00	\$780,453.00	\$0.00	\$0.00	\$0.00	\$780,453.00	\$0.00	
A	8150-91-02-001	Capitulo 1000 Servicios Personales	\$0.00	\$0.00	\$2,960,034.00	\$2,960,034.00	\$2,960,034.00	\$2,960,034.00	\$2,960,034.00	\$0.00	\$0.00	\$0.00	\$2,960,034.00	\$0.00	
A	8150-91-02-003	Capitulo 3000 Servicios Generales	\$0.00	\$0.00	\$83,018.00	\$83,018.00	\$83,018.00	\$83,018.00	\$83,018.00	\$0.00	\$0.00	\$0.00	\$83,018.00	\$0.00	
A	8150-91-02-004	Capitulo 4000 Ayudas y Subsidios	\$0.00	\$0.00	\$780,453.00	\$780,453.00	\$780,453.00	\$780,453.00	\$780,453.00	\$0.00	\$0.00	\$0.00	\$780,453.00	\$0.00	
A	8210-14-174307-01-21501-1	Informáticos, G. Corriente	\$0.00	\$0.00	\$0.00	\$6,250.00	\$6,250.00	\$0.00	\$0.00	\$6,250.00	\$0.00	\$0.00	\$6,250.00	\$0.00	
A	8210-14-174307-01-21601-1	Material de apoyo informático, G. Corriente	\$0.00	\$0.00	\$0.00	\$0.00	\$0.00	\$0.00	\$0.00	\$0.00	\$0.00	\$0.00	\$0.00	\$0.00	
A	8210-14-174307-01-21701-1	Materiales y suministros para plantales educativos, G. Corriente	\$0.00	\$0.00	\$0.00	\$0.00	\$0.00	\$0.00	\$0.00	\$0.00	\$0.00	\$0.00	\$0.00	\$0.00	
A	8210-14-174307-01-22104-1	Productos alimenticios para el personal en las instalaciones de las dependencias y entidades, G. Corriente	\$0.00	\$0.00	\$0.00	\$0.00	\$0.00	\$0.00	\$0.00	\$0.00	\$0.00	\$0.00	\$0.00	\$0.00	
A	8210-14-174307-01-22301-1	Utensilios para el servicio de alimentación, G. Corriente	\$0.00	\$0.00	\$0.00	\$9,900.00	\$9,900.00	\$0.00	\$0.00	\$9,900.00	\$0.00	\$0.00	\$9,900.00	\$0.00	
A	8210-14-174307-01-25301-1	Medicinas y productos farmacéuticos, G. Corriente	\$0.00	\$0.00	\$0.00	\$100.00	\$100.00	\$0.00	\$0.00	\$100.00	\$0.00	\$0.00	\$100.00	\$0.00	



INSTITUTO ESTATAL DE ESTUDIOS SUPERIORES EN SEGURIDAD Y PROFESIONALIZACIÓN POLICIAL DEL ESTADO DE MICHOACÁN

DE OCAMPO

Balanza de Comprobación del 01/ene./2021 al 28/feb./2021

Cuentas de Mayor con saldo y/o movimientos. (De la cuenta: 1000 a la 9000)



Cuenta	Nat.	Nombre de la cuenta	SALDO ANTERIOR				MOVIMIENTOS				SALDO ACTUAL
			DEUDOR	AGREEDOR	DEUDOR	AGREEDOR	DEUDOR	AGREEDOR	DEUDOR	AGREEDOR	
8210-14-14174307-01-26104-1	A	Combustibles, lubricantes y aditivos para vehículos terrestres, aéreos, marittimos, lacustres y fluviales asignados a ser G. Corriente	\$0.00	\$0.00	\$0.00	\$37,500.00	\$0.00	\$0.00	\$0.00	\$37,500.00	
8210-14-14174307-01-35501-1	A	Materiales de seguridad pública G. Corriente	\$0.00	\$0.00	\$0.00	\$12,500.00	\$0.00	\$0.00	\$0.00	\$12,500.00	
8210-14-14174307-01-37501-1	A	Váticos nacionales G. Corriente	\$0.00	\$0.00	\$0.00	\$8,530.00	\$0.00	\$0.00	\$0.00	\$8,530.00	
8210-14-14174307-01-37601-1	A	Váticos en el extranjero asociados a los programas de seguridad pública. G. Corriente	\$0.00	\$0.00	\$0.00	\$7,500.00	\$0.00	\$0.00	\$0.00	\$7,500.00	
8210-14-14174307-01-38301-1	A	Congresos y convenciones. G. Corriente	\$0.00	\$0.00	\$0.00	\$25,000.00	\$0.00	\$0.00	\$0.00	\$25,000.00	
8210-14-14174307-01-38501-1	A	Penas, multas, accesorios y actualizaciones. G. Corriente	\$0.00	\$0.00	\$0.00	\$20,000.00	\$0.00	\$0.00	\$0.00	\$20,000.00	
8210-14-14174307-02-12101-1	A	Honorarios Asimilables a Salarios G. Corriente	\$0.00	\$0.00	\$0.00	\$1,300,000.00	\$0.00	\$0.00	\$0.00	\$1,300,000.00	
8210-14-14174307-02-12101-1	A	Materiales y útiles de oficina. G. Corriente	\$0.00	\$0.00	\$0.00	\$25,000.00	\$0.00	\$0.00	\$0.00	\$25,000.00	
8210-14-14174307-02-12101-1	A	Materiales y útiles de impresión y reproducción. G. Corriente	\$0.00	\$0.00	\$0.00	\$21,250.00	\$0.00	\$0.00	\$0.00	\$21,250.00	
8210-14-14174307-02-21401-1	A	Materiales y útiles para el procesamiento en equipos y bienes informáticos. G. Corriente	\$0.00	\$0.00	\$0.00	\$13,750.00	\$0.00	\$0.00	\$0.00	\$13,750.00	
8210-14-14174307-02-21501-1	A	Material de apoyo informático. G. Corriente	\$0.00	\$0.00	\$0.00	\$6,250.00	\$0.00	\$0.00	\$0.00	\$6,250.00	
8210-14-14174307-02-21601-1	A	Material de limpieza. G. Corriente	\$0.00	\$0.00	\$0.00	\$16,000.00	\$0.00	\$0.00	\$0.00	\$16,000.00	
8210-14-14174307-02-21701-1	A	Materiales y suministros para planteles educativos. G. Corriente	\$0.00	\$0.00	\$0.00	\$10,000.00	\$0.00	\$0.00	\$0.00	\$10,000.00	
8210-14-14174307-02-22104-1	A	Productos alimenticios para el personal en las instalaciones de las dependencias y entidades. G. Corriente	\$0.00	\$0.00	\$0.00	\$920,000.00	\$0.00	\$0.00	\$0.00	\$920,000.00	
8210-14-14174307-02-22301-1	A	Utensilios para el servicio de alimentación. G. Corriente	\$0.00	\$0.00	\$0.00	\$9,900.00	\$0.00	\$0.00	\$0.00	\$9,900.00	
8210-14-14174307-02-24901-1	A	Otros materiales y artículos de construcción y reparación. G. Corriente	\$0.00	\$0.00	\$0.00	\$100.00	\$0.00	\$0.00	\$0.00	\$100.00	
8210-14-14174307-02-26104-1	A	Combustibles, lubricantes y aditivos para vehículos terrestres, aéreos, marittimos, lacustres y fluviales asignados a ser G. Corriente	\$0.00	\$0.00	\$0.00	\$37,500.00	\$0.00	\$0.00	\$0.00	\$37,500.00	
8210-14-14174307-02-27101-1	A	Vestuario y uniformes. G. Corriente	\$0.00	\$0.00	\$0.00	\$25,000.00	\$0.00	\$0.00	\$0.00	\$25,000.00	
8210-14-14174307-02-27201-1	A	Frendas de protección personal. G. Corriente	\$0.00	\$0.00	\$0.00	\$50,000.00	\$0.00	\$0.00	\$0.00	\$50,000.00	
8210-14-14174307-02-27501-1	A	Biancos y otros productos textiles, excepto prendas de vestir. G. Corriente	\$0.00	\$0.00	\$0.00	\$25,000.00	\$0.00	\$0.00	\$0.00	\$25,000.00	
8210-14-14174307-02-28201-1	A	Materiales de seguridad pública. G. Corriente	\$0.00	\$0.00	\$0.00	\$50,000.00	\$0.00	\$0.00	\$0.00	\$50,000.00	
8210-14-14174307-02-29101-1	A	Herramientas menores. G. Corriente	\$0.00	\$0.00	\$0.00	\$100.00	\$0.00	\$0.00	\$0.00	\$100.00	
8210-14-14174307-02-29401-1	A	Refacciones y accesorios para equipo de cómputo. G. Corriente	\$0.00	\$0.00	\$0.00	\$12,400.00	\$0.00	\$0.00	\$0.00	\$12,400.00	
8210-14-14174307-02-29601-1	A	Refacciones y accesorios menores de equipo de transporte. G. Corriente	\$0.00	\$0.00	\$0.00	\$15,000.00	\$0.00	\$0.00	\$0.00	\$15,000.00	
8210-14-14174307-02-31201-1	A	Servicio de gas. G. Corriente	\$0.00	\$0.00	\$0.00	\$345,000.00	\$0.00	\$0.00	\$0.00	\$345,000.00	
8210-14-14174307-02-31301-1	A	Servicio de agua. G. Corriente	\$0.00	\$0.00	\$0.00	\$4,900.00	\$0.00	\$0.00	\$0.00	\$4,900.00	
8210-14-14174307-02-31801-1	A	Servicio postal. G. Corriente	\$0.00	\$0.00	\$0.00	\$100.00	\$0.00	\$0.00	\$0.00	\$100.00	
8210-14-14174307-02-32302-1	A	Arrendamiento de mobiliario. G. Corriente	\$0.00	\$0.00	\$0.00	\$49,900.00	\$0.00	\$0.00	\$0.00	\$49,900.00	

INSTITUTO ESTATAL DE ESTUDIOS SUPERIORES EN SEGURIDAD Y PROFESIONALIZACIÓN POLICIAL DEL ESTADO DE MICHOACÁN

DE OCAMPO

Balanza de Comprobación del 01/ene./2021 al 28/feb./2021

Cuentas de Mayor con saldo y/o movimientos. (De la cuenta: 1000 a la 9000)



Nombre de la cuenta	DEUDOR	ACREEDOR	DEUDOR	ACREEDOR	MOVIMIENTOS	DEUDOR	ACREEDOR	SALDO ANTERIOR	ACREEDOR	DEUDOR	SALDO ACTUAL
8210-14-14-174307-02-32501-1											
Arrendamiento de vehículos terrestres, aéreos, marittimos, lacustres y fluviales para la ejecución de programas de segur G. Corriente											
8210-14-14-174307-02-33101-1											
Asesorías asociadas a convenios, tratados o acuerdos. G. Corriente											
8210-14-14-174307-02-33401-1											
Servicios para capacitación a servidores públicos. G. Corriente											
8210-14-14-174307-02-33604-1											
Impresión y elaboración de material informativo derivado de la											
8210-14-14-174307-02-33901-1											
Subcontratación de servicios con terceros. G. Corriente											
8210-14-14-174307-02-35201-1											
Mantenimiento y conservación de mobiliario y equipo de											
8210-14-14-174307-02-35501-1											
Mantenimiento y conservación de vehículos terrestres, aéreos, marittimos, lacustres y fluviales. G. Corriente											
8210-14-14-174307-02-37201-1											
Pasajes terrestres nacionales para labores en campo y de supervisión. G. Corriente											
8210-14-14-174307-02-37501-1											
Viajeros nacionales G. Corriente											
8210-14-14-174307-02-37601-1											
Viajeros en el extranjero asociados a los programas de seguridad pública. G. Corriente											
8210-14-14-174307-02-38301-1											
Congresos y convenciones. G. Corriente											
8210-14-14-174307-02-39501-1											
Penas, multas, accesorios y actualizaciones. G. Corriente											
8210-14-14-174307-03-12101-1											
Honorarios Asimilables a Salarios G. Corriente											
8210-14-14-174307-03-12101-1											
Materiales y útiles de oficina. G. Corriente											
8210-14-14-174307-03-21201-1											
Materiales y útiles de impresión y reproducción. G. Corriente											
8210-14-14-174307-03-21401-1											
Materiales y útiles para el procesamiento en equipos y bienes informáticos. G. Corriente											
8210-14-14-174307-03-21501-1											
Material de apoyo informativo. G. Corriente											
8210-14-14-174307-03-21601-1											
Material de limpieza. G. Corriente											
8210-14-14-174307-03-21701-1											
Materiales y suministros para plantiles educativos. G. Corriente											
8210-14-14-174307-03-22104-1											
Productos alimenticios para el personal en las instalaciones de las dependencias y entidades. G. Corriente											
8210-14-14-174307-03-22301-1											
Utensilios para el servicio de alimentación. G. Corriente											
8210-14-14-174307-03-24301-1											
Cal, yeso y productos de yeso. G. Corriente											
8210-14-14-174307-03-24401-1											
Madera y productos de madera. G. Corriente											
8210-14-14-174307-03-24601-1											
Material eléctrico y electrónico. G. Corriente											
8210-14-14-174307-03-24701-1											
Artículos metálicos para la construcción. G. Corriente											
8210-14-14-174307-03-24901-1											
Materiales complementarios. G. Corriente											
8210-14-14-174307-03-25201-1											
Flaguicidas, abonos y fertilizantes. G. Corriente											
8210-14-14-174307-03-25301-1											
Medicinas y productos farmacéuticos. G. Corriente											
8210-14-14-174307-03-26104-1											
Combustibles, lubricantes y aditivos para vehículos terrestres, aéreos, marittimos, lacustres y fluviales asignados a ser G. Corriente											
8210-14-14-174307-03-27101-1											
Vestuario y uniformes. G. Corriente											
8210-14-14-174307-03-27201-1											
Prendas de protección personal. G. Corriente											
8210-14-14-174307-03-27501-1											
Biancos y otros productos textiles, excepto prendas de vestir. G. Corriente											



INSTITUTO ESTATAL DE ESTUDIOS SUPERIORES EN SEGURIDAD Y PROFESIONALIZACIÓN POLICIAL DEL ESTADO DE MICHOACÁN

DE OCAMPO

Balanza de Comprobación del 01/ene./2021 al 28/feb./2021

Cuentas de Mayor con saldo y/o movimientos. (De la cuenta: 1000 a la 9000)



Nat.	Cuenta	Nombre de la cuenta	DEUDOR	AGREEDOR	DEUDOR	AGREEDOR	DEUDOR	AGREEDOR	DEUDOR	AGREEDOR
			SALDO ANTERIOR		M O V I M I E N T O S		SALDO ACTUAL			
A	8210-14-14-174307-04-26104-1	Combustibles, lubricantes y aditivos para vehículos terrestres, aéreos, marittimos, lacustres y fluviales asignados a ser G. Corriente	\$0.00	\$0.00	\$37,500.00	\$0.00	\$0.00	\$0.00	\$0.00	\$37,500.00
A	8210-14-174307-04-29401-1	Relaciones y accesorios para equipo de cómputo, G. Corriente	\$0.00	\$0.00	\$12,500.00	\$0.00	\$0.00	\$0.00	\$0.00	\$12,500.00
A	8210-14-14-174307-04-37501-1	Válidos nacionales G. Corriente	\$0.00	\$0.00	\$8,521.81	\$0.00	\$0.00	\$0.00	\$0.00	\$8,521.81
A	8210-14-14-174307-04-37601-1	Válidos en el extranjero asociados a los programas de seguridad pública, G. Corriente	\$0.00	\$0.00	\$7,500.00	\$0.00	\$0.00	\$0.00	\$0.00	\$7,500.00
A	8210-14-14-174307-04-39209-1	Otros impuestos y derechos, G. Corriente	\$0.00	\$0.00	\$50,000.00	\$0.00	\$0.00	\$0.00	\$0.00	\$50,000.00
A	8210-14-14-174307-04-39501-1	Penas, multas, accesorios y actualizaciones, G. Corriente	\$0.00	\$0.00	\$20,000.00	\$0.00	\$0.00	\$0.00	\$0.00	\$20,000.00
A	8210-14-14-174307-04-39801-1	Impuesto sobre nóminas, G. Corriente	\$0.00	\$0.00	\$99,900.00	\$0.00	\$0.00	\$0.00	\$0.00	\$99,900.00
A	8210-14-14-174307-04-51501-2	Bienes Informáticos, G. Capital	\$0.00	\$0.00	\$100.00	\$0.00	\$0.00	\$0.00	\$0.00	\$100.00
A	8210-16-16-174307-01-1301-1	Sueldos base, G. Corriente	\$0.00	\$0.00	\$15,452,486.18	\$0.00	\$0.00	\$0.00	\$0.00	\$15,452,486.18
A	8210-16-16-174307-01-13101-1	Prima quinquenal por años de servicios efectivos prestados, G. Corriente	\$0.00	\$0.00	\$141,645.84	\$0.00	\$0.00	\$0.00	\$0.00	\$141,645.84
A	8210-16-16-174307-01-13201-1	Firmas de vacaciones y dominical, G. Corriente	\$0.00	\$0.00	\$158,124.43	\$0.00	\$0.00	\$0.00	\$0.00	\$158,124.43
A	8210-16-16-174307-01-13202-1	Aguinaldo o gratificación de fin de año, G. Corriente	\$0.00	\$0.00	\$1,031,223.62	\$0.00	\$0.00	\$0.00	\$0.00	\$1,031,223.62
A	8210-16-174307-01-13414-1	Compensaciones extraordinarias G. Corriente	\$0.00	\$0.00	\$708,167.21	\$0.00	\$0.00	\$0.00	\$0.00	\$708,167.21
A	8210-16-16-174307-01-13413-1	Aportaciones al IMSS, G. Corriente	\$0.00	\$0.00	\$350,374.04	\$0.00	\$0.00	\$0.00	\$0.00	\$350,374.04
A	8210-16-16-174307-01-14301-1	Aportaciones al Sistema de Ahorro para el Retiro, G. Corriente	\$0.00	\$0.00	\$350,374.04	\$0.00	\$0.00	\$0.00	\$0.00	\$350,374.04
A	8210-16-16-174307-01-15401-1	Prestaciones establecidas por condiciones generales de trabajo o contratos colectivos de trabajo, G. Corriente	\$0.00	\$0.00	\$158,124.43	\$0.00	\$0.00	\$0.00	\$0.00	\$158,124.43
A	8210-16-16-174307-01-21101-1	Materias y útiles de oficina, G. Corriente	\$0.00	\$0.00	\$96,011.41	\$0.00	\$0.00	\$0.00	\$0.00	\$96,011.41
A	8210-16-16-174307-01-21201-1	Materias y útiles de impresión y reproducción, G. Corriente	\$0.00	\$0.00	\$55,776.00	\$0.00	\$0.00	\$0.00	\$0.00	\$55,776.00
A	8210-16-16-174307-01-21401-1	Materias y útiles para el procesamiento en equipos y bienes Informáticos, G. Corriente	\$0.00	\$0.00	\$40,670.00	\$0.00	\$0.00	\$0.00	\$0.00	\$40,670.00
A	8210-16-16-174307-01-21601-1	Materia de limpieza, G. Corriente	\$0.00	\$0.00	\$52,290.00	\$0.00	\$0.00	\$0.00	\$0.00	\$52,290.00
A	8210-16-16-174307-01-22104-1	Productos alimenticios para el personal en las instalaciones de las dependencias y entidades, G. Corriente	\$0.00	\$0.00	\$824,742.12	\$0.00	\$0.00	\$0.00	\$0.00	\$824,742.12
A	8210-16-16-174307-01-24601-1	Materia eléctrica y electrónico, G. Corriente	\$0.00	\$0.00	\$59,100.00	\$0.00	\$0.00	\$0.00	\$0.00	\$59,100.00
A	8210-16-16-174307-01-25301-1	Medicinas y productos farmacéuticos, G. Corriente	\$0.00	\$0.00	\$46,480.00	\$0.00	\$0.00	\$0.00	\$0.00	\$46,480.00
A	8210-16-16-174307-01-26104-1	Combustibles, lubricantes y aditivos para vehículos terrestres, aéreos, marittimos, lacustres y fluviales asignados a ser G. Corriente	\$0.00	\$0.00	\$177,205.00	\$0.00	\$0.00	\$0.00	\$0.00	\$177,205.00
A	8210-16-16-174307-01-27101-1	Vestuario y uniformes, G. Corriente	\$0.00	\$0.00	\$174,300.00	\$0.00	\$0.00	\$0.00	\$0.00	\$174,300.00
A	8210-16-16-174307-01-29201-1	Relaciones y accesorios menores de edificios, G. Corriente	\$0.00	\$0.00	\$17,430.00	\$0.00	\$0.00	\$0.00	\$0.00	\$17,430.00
A	8210-16-16-174307-01-29601-1	Relaciones y accesorios menores de equipo de transporte, G. Corriente	\$0.00	\$0.00	\$38,346.00	\$0.00	\$0.00	\$0.00	\$0.00	\$38,346.00
A	8210-16-16-174307-01-37101-1	Pasajes aéreos nacionales para labores en campo y de supervisión, G. Corriente	\$0.00	\$0.00	\$23,062.50	\$0.00	\$0.00	\$0.00	\$0.00	\$23,062.50



INSTITUTO ESTATAL DE ESTUDIOS SUPERIORES EN SEGURIDAD Y PROFESIONALIZACIÓN POLICIAL DEL ESTADO DE MICHOACÁN

DE OCAMPO

Balanza de Comprobación del 01/ene./2021 al 28/feb./2021

Cuentas de Mayor con saldo y/o movimientos. (De la cuenta: 1000 a la 9000)



Nombre de la cuenta	Saldo anterior	Movimientos	Saldo actual
A Cuentas			
A 8210-16-174307-01-37201-1 Pasajes terrestres nacionales para labores en campo y de supervisión. G. Corriente	\$0.00	\$7,687.50	\$7,687.50
A 8210-16-174307-01-37501-1 Válidos nacionales G. Corriente	\$0.00	\$48,487.50	\$48,487.50
A 8210-16-174307-01-39801-1 Impuesto sobre nóminas. G. Corriente	\$0.00	\$100.00	\$100.00
A 8210-16-174307-01-43901-1 Subsidios para capacitación y becas. G. Corriente	\$0.00	\$8,105,663.00	\$8,105,663.00
A 8210-16-174307-02-2101-1 Materias y útiles de oficina. G. Corriente	\$0.00	\$96,011.41	\$96,011.41
A 8210-16-174307-02-21201-1 Materias y útiles de impresión y reproducción. G. Corriente	\$0.00	\$55,776.00	\$55,776.00
A 8210-16-174307-02-21401-1 Materias y útiles para el procesamiento en equipos y bienes informáticos. G. Corriente	\$0.00	\$40,670.00	\$40,670.00
A 8210-16-174307-02-21601-1 Material de limpieza. G. Corriente	\$0.00	\$52,290.00	\$52,290.00
A 8210-16-174307-02-22104-1 Productos alimenticios para el personal en las instalaciones de las dependencias y entidades. G. Corriente	\$0.00	\$824,742.12	\$824,742.12
A 8210-16-174307-02-24601-1 Material eléctrico y electrónico. G. Corriente	\$0.00	\$58,100.00	\$58,100.00
A 8210-16-174307-02-25301-1 Medicinas y productos farmacéuticos. G. Corriente	\$0.00	\$46,480.00	\$46,480.00
A 8210-16-174307-02-26104-1 Combustibles, lubricantes y aditivos para vehículos terrestres, aéreos, marittimos, lacustres y fluviales asignados a ser G. Corriente	\$0.00	\$177,205.00	\$177,205.00
A 8210-16-174307-02-27101-1 Vestuario y uniformes. G. Corriente	\$0.00	\$174,300.00	\$174,300.00
A 8210-16-174307-02-29201-1 Refacciones y accesorios menores de edificios. G. Corriente	\$0.00	\$17,430.00	\$17,430.00
A 8210-16-174307-02-29601-1 Refacciones y accesorios menores de equipo de transporte. G. Corriente	\$0.00	\$38,313.88	\$38,313.88
A 8210-16-174307-02-31301-1 Servicio de gas. G. Corriente	\$0.00	\$86,100.00	\$86,100.00
A 8210-16-174307-02-31301-1 Servicio de agua. G. Corriente	\$0.00	\$145,550.00	\$145,550.00
A 8210-16-174307-02-37101-1 Pasajes aéreos nacionales para labores en campo y de supervisión. G. Corriente	\$0.00	\$23,062.50	\$23,062.50
A 8210-16-174307-02-37201-1 Pasajes terrestres nacionales para labores en campo y de supervisión. G. Corriente	\$0.00	\$7,687.50	\$7,687.50
A 8210-16-174307-02-37501-1 Válidos nacionales G. Corriente	\$0.00	\$48,687.50	\$48,687.50
A 8210-16-174307-03-2101-1 Materias y útiles de oficina. G. Corriente	\$0.00	\$96,011.41	\$96,011.41
A 8210-16-174307-03-21201-1 Materias y útiles de impresión y reproducción. G. Corriente	\$0.00	\$55,776.00	\$55,776.00
A 8210-16-174307-03-21401-1 Materias y útiles para el procesamiento en equipos y bienes informáticos. G. Corriente	\$0.00	\$40,670.00	\$40,670.00
A 8210-16-174307-03-21601-1 Material de limpieza. G. Corriente	\$0.00	\$52,290.00	\$52,290.00
A 8210-16-174307-03-22104-1 Productos alimenticios para el personal en las instalaciones de las dependencias y entidades. G. Corriente	\$0.00	\$824,742.12	\$824,742.12
A 8210-16-174307-03-24601-1 Material eléctrico y electrónico. G. Corriente	\$0.00	\$58,100.00	\$58,100.00
A 8210-16-174307-03-25301-1 Medicinas y productos farmacéuticos. G. Corriente	\$0.00	\$46,480.00	\$46,480.00
A 8210-16-174307-03-26104-1 Combustibles, lubricantes y aditivos para vehículos terrestres, aéreos, marittimos, lacustres y fluviales asignados a ser G. Corriente	\$0.00	\$177,205.00	\$177,205.00
A 8210-16-174307-03-27101-1 Vestuario y uniformes. G. Corriente	\$0.00	\$174,300.00	\$174,300.00
A 8210-16-174307-03-29201-1 Refacciones y accesorios menores de edificios. G. Corriente	\$0.00	\$17,430.00	\$17,430.00
A 8210-16-174307-03-29601-1 Refacciones y accesorios menores de equipo de transporte. G. Corriente	\$0.00	\$38,000.00	\$38,000.00
A 8210-16-174307-03-31101-1 Servicio de energía eléctrica. G. Corriente	\$0.00	\$75,850.00	\$75,850.00
A 8210-16-174307-03-31401-1 Servicio telefónico convencional. G. Corriente	\$0.00	\$6,150.00	\$6,150.00
A 8210-16-174307-03-31701-1 Servicios de conducción de señales analógicas y digitales. G. Corriente	\$0.00	\$253,148.36	\$253,148.36
A 8210-16-174307-03-32301-1 Arrendamiento de equipo y bienes informáticos. G. Corriente	\$0.00	\$19,475.00	\$19,475.00

INSTITUTO ESTATAL DE ESTUDIOS SUPERIORES EN SEGURIDAD Y PROFESIONALIZACIÓN POLICIAL DEL ESTADO DE MICHOACÁN

DE OCAMPO

Balanza de Comprobación del 01/ene./2021 al 28/feb./2021

Cuentas de Mayor con saldo y/o movimientos. (De la cuenta: 1000 a la 9000)



Nat.	Cuenta	Nombre de la cuenta	DEUDOR	ACREEDOR	DEUDOR	ACREEDOR	DEUDOR	ACREEDOR	M O V I M I E N T O S	DEUDOR	ACREEDOR	SALDO ANTERIOR	DEUDOR	ACREEDOR	SALDO ACTUAL
A	8210-16-16-174307-03-35101-1	Mantenimiento y conservación de inmuebles para la prestación de servicios administrativos. G. Corriente	\$0.00	\$0.00	\$0.00	\$164,000.00	\$0.00	\$0.00	\$0.00	\$0.00	\$164,000.00	\$0.00	\$0.00	\$164,000.00	
A	8210-16-16-174307-03-37101-1	Pasajes aéreos nacionales para labores en campo y de supervisión. G. Corriente	\$0.00	\$0.00	\$0.00	\$23,062.50	\$0.00	\$0.00	\$0.00	\$0.00	\$23,062.50	\$0.00	\$0.00	\$23,062.50	
A	8210-16-16-174307-03-37201-1	Pasajes terrestres nacionales para labores en campo y de supervisión. G. Corriente	\$0.00	\$0.00	\$0.00	\$7,687.50	\$0.00	\$0.00	\$0.00	\$0.00	\$7,687.50	\$0.00	\$0.00	\$7,687.50	
A	8210-16-16-174307-03-37501-1	Válidos nacionales G. Corriente	\$0.00	\$0.00	\$0.00	\$48,687.50	\$0.00	\$0.00	\$0.00	\$0.00	\$48,687.50	\$0.00	\$0.00	\$48,687.50	
A	8210-16-16-174307-04-2101-1	Materiales y útiles de oficina. G. Corriente	\$0.00	\$0.00	\$0.00	\$96,011.41	\$0.00	\$0.00	\$0.00	\$0.00	\$96,011.41	\$0.00	\$0.00	\$96,011.41	
A	8210-16-16-174307-04-21201-1	Materiales y útiles de impresión y reproducción. G. Corriente	\$0.00	\$0.00	\$0.00	\$65,776.00	\$0.00	\$0.00	\$0.00	\$0.00	\$65,776.00	\$0.00	\$0.00	\$65,776.00	
A	8210-16-16-174307-04-21401-1	Materiales y útiles para el procesamiento en equipos y bienes informáticos. G. Corriente	\$0.00	\$0.00	\$0.00	\$40,670.00	\$0.00	\$0.00	\$0.00	\$0.00	\$40,670.00	\$0.00	\$0.00	\$40,670.00	
A	8210-16-16-174307-04-21601-1	Material de limpieza. G. Corriente	\$0.00	\$0.00	\$0.00	\$62,290.00	\$0.00	\$0.00	\$0.00	\$0.00	\$62,290.00	\$0.00	\$0.00	\$62,290.00	
A	8210-16-16-174307-04-22104-1	Productos alimenticios para el personal en las instalaciones de las dependencias y entidades. G. Corriente	\$0.00	\$0.00	\$0.00	\$824,742.12	\$0.00	\$0.00	\$0.00	\$0.00	\$824,742.12	\$0.00	\$0.00	\$824,742.12	
A	8210-16-16-174307-04-24601-1	Material eléctrico y electrónico. G. Corriente	\$0.00	\$0.00	\$0.00	\$68,100.00	\$0.00	\$0.00	\$0.00	\$0.00	\$68,100.00	\$0.00	\$0.00	\$68,100.00	
A	8210-16-16-174307-04-25301-1	Medicinas y productos farmacéuticos. G. Corriente	\$0.00	\$0.00	\$0.00	\$46,480.00	\$0.00	\$0.00	\$0.00	\$0.00	\$46,480.00	\$0.00	\$0.00	\$46,480.00	
A	8210-16-16-174307-04-26104-1	Combustibles, lubricantes y aditivos para vehículos terrestres, aéreos, marítimos, lacustres y fluviales asignados a ser G. Corriente	\$0.00	\$0.00	\$0.00	\$177,205.00	\$0.00	\$0.00	\$0.00	\$0.00	\$177,205.00	\$0.00	\$0.00	\$177,205.00	
A	8210-16-16-174307-04-27101-1	Vestuario y uniformes. G. Corriente	\$0.00	\$0.00	\$0.00	\$174,300.00	\$0.00	\$0.00	\$0.00	\$0.00	\$174,300.00	\$0.00	\$0.00	\$174,300.00	
A	8210-16-16-174307-04-29201-1	Refacciones y accesorios menores de edificios. G. Corriente	\$0.00	\$0.00	\$0.00	\$17,430.00	\$0.00	\$0.00	\$0.00	\$0.00	\$17,430.00	\$0.00	\$0.00	\$17,430.00	
A	8210-16-16-174307-04-29601-1	Refacciones y accesorios menores de equipo de transporte. G. Corriente	\$0.00	\$0.00	\$0.00	\$39,000.00	\$0.00	\$0.00	\$0.00	\$0.00	\$39,000.00	\$0.00	\$0.00	\$39,000.00	
A	8210-16-16-174307-04-37101-1	Pasajes aéreos nacionales para labores en campo y de supervisión. G. Corriente	\$0.00	\$0.00	\$0.00	\$23,062.50	\$0.00	\$0.00	\$0.00	\$0.00	\$23,062.50	\$0.00	\$0.00	\$23,062.50	
A	8210-16-16-174307-04-37201-1	Pasajes terrestres nacionales para labores en campo y de supervisión. G. Corriente	\$0.00	\$0.00	\$0.00	\$7,687.50	\$0.00	\$0.00	\$0.00	\$0.00	\$7,687.50	\$0.00	\$0.00	\$7,687.50	
A	8210-16-16-174307-04-37501-1	Válidos nacionales G. Corriente	\$0.00	\$0.00	\$0.00	\$48,687.50	\$0.00	\$0.00	\$0.00	\$0.00	\$48,687.50	\$0.00	\$0.00	\$48,687.50	
A	8210-16-16-174307-04-39201-1	Impuestos y derechos de exportación. G. Corriente	\$0.00	\$0.00	\$0.00	\$15,375.00	\$0.00	\$0.00	\$0.00	\$0.00	\$15,375.00	\$0.00	\$0.00	\$15,375.00	
A	8210-16-174307-04-39801-1	Impuesto sobre nóminas. G. Corriente	\$0.00	\$0.00	\$0.00	\$48,966.35	\$0.00	\$0.00	\$0.00	\$0.00	\$48,966.35	\$0.00	\$0.00	\$48,966.35	
D	8220-14-14-174307-01-12101-1	Honorarios Asimilables a Salarios G. Corriente	\$0.00	\$100,000.00	\$0.00	\$0.00	\$0.00	\$0.00	\$0.00	\$0.00	\$0.00	\$0.00	\$0.00	\$0.00	
D	8220-14-14-174307-01-2101-1	Materiales y útiles de oficina. G. Corriente	\$0.00	\$0.00	\$0.00	\$26,000.00	\$0.00	\$0.00	\$0.00	\$0.00	\$26,000.00	\$0.00	\$0.00	\$26,000.00	
D	8220-14-14-174307-01-21201-1	Materiales y útiles de impresión y reproducción. G. Corriente	\$0.00	\$0.00	\$0.00	\$21,250.00	\$0.00	\$0.00	\$0.00	\$0.00	\$21,250.00	\$0.00	\$0.00	\$21,250.00	
D	8220-14-14-174307-01-21401-1	Materiales y útiles para el procesamiento en equipos y bienes informáticos. G. Corriente	\$0.00	\$0.00	\$0.00	\$13,750.00	\$0.00	\$0.00	\$0.00	\$0.00	\$13,750.00	\$0.00	\$0.00	\$13,750.00	
D	8220-14-14-174307-01-21501-1	Material de apoyo informático. G. Corriente	\$0.00	\$0.00	\$0.00	\$6,250.00	\$0.00	\$0.00	\$0.00	\$0.00	\$6,250.00	\$0.00	\$0.00	\$6,250.00	
D	8220-14-14-174307-01-21601-1	Material de limpieza. G. Corriente	\$0.00	\$0.00	\$0.00	\$118,378.00	\$0.00	\$0.00	\$0.00	\$0.00	\$118,378.00	\$0.00	\$0.00	\$118,378.00	
D	8220-14-14-174307-01-21701-1	Materiales y suministros para planteles educativos. G. Corriente	\$0.00	\$0.00	\$0.00	\$10,000.00	\$0.00	\$0.00	\$0.00	\$0.00	\$10,000.00	\$0.00	\$0.00	\$10,000.00	
D	8220-14-14-174307-01-22104-1	Productos alimenticios para el personal en las instalaciones de las dependencias y entidades. G. Corriente	\$0.00	\$0.00	\$0.00	\$4,071.00	\$0.00	\$0.00	\$0.00	\$0.00	\$4,071.00	\$0.00	\$0.00	\$4,071.00	
D	8220-14-14-174307-01-22301-1	Utensilios para el servicio de alimentación. G. Corriente	\$0.00	\$9,900.00	\$0.00	\$0.00	\$0.00	\$0.00	\$0.00	\$0.00	\$9,900.00	\$0.00	\$0.00	\$9,900.00	
D	8220-14-14-174307-01-25301-1	Medicinas y productos farmacéuticos. G. Corriente	\$0.00	\$100.00	\$0.00	\$3,483.65	\$0.00	\$0.00	\$0.00	\$0.00	\$3,483.65	\$0.00	\$0.00	\$3,483.65	
D	8220-14-14-174307-01-26104-1	Combustibles, lubricantes y aditivos para vehículos terrestres, aéreos, marítimos, lacustres y fluviales asignados a ser G. Corriente	\$0.00	\$1,037,500.00	\$0.00	\$133,882.32	\$0.00	\$0.00	\$0.00	\$0.00	\$133,882.32	\$0.00	\$0.00	\$133,882.32	
D	8220-14-14-174307-01-28201-1	Materiales de seguridad pública. G. Corriente	\$0.00	\$0.00	\$0.00	\$50,000.00	\$0.00	\$0.00	\$0.00	\$0.00	\$50,000.00	\$0.00	\$0.00	\$50,000.00	
D	8220-14-14-174307-01-29401-1	Refacciones y accesorios para equipo de cómputo. G. Corriente	\$0.00	\$12,500.00	\$0.00	\$0.00	\$0.00	\$0.00	\$0.00	\$0.00	\$12,500.00	\$0.00	\$0.00	\$12,500.00	
D	8220-14-14-174307-01-29601-1	Refacciones y accesorios menores de equipo de transporte. G. Corriente	\$0.00	\$6,482.09	\$0.00	\$19,010.00	\$0.00	\$0.00	\$0.00	\$0.00	\$19,010.00	\$0.00	\$0.00	\$19,010.00	
D			\$0.00	\$0.00	\$0.00	\$46,482.09	\$0.00	\$0.00	\$0.00	\$0.00	\$46,482.09	\$0.00	\$0.00	\$46,482.09	

DE OCAMPO

Nat.	Cuenta	Nombre de la cuenta	DEUDOR	ACREEDOR	DEUDOR	ACREEDOR	MOVIMIENTOS	DEUDOR	ACREEDOR	SALDO ANTERIOR	DEUDOR	ACREEDOR	SALDO ACTUAL
D	8220-14-174307-01-33101-1	Asesorías asociadas a convenios, tratados o acuerdos. G. Corriente	\$0.00	\$0.00	\$12,500.00	\$0.00	\$0.00	\$12,500.00	\$0.00	\$0.00	\$12,500.00	\$0.00	\$0.00
D	8220-14-174307-01-33401-1	Servicios para capacitación a servidores públicos. G. Corriente	\$0.00	\$0.00	\$5,000.00	\$0.00	\$0.00	\$5,000.00	\$0.00	\$0.00	\$5,000.00	\$0.00	\$0.00
D	8220-14-174307-01-33604-1	Impresión y elaboración de material informativo derivado de la operación y administración de las dependencias y entidad G. Corriente	\$0.00	\$0.00	\$5,000.00	\$0.00	\$0.00	\$5,000.00	\$0.00	\$0.00	\$5,000.00	\$0.00	\$0.00
D	8220-14-174307-01-35501-1	Mantenimiento y conservación de vehículos terrestres, aéreos, marittimos, lacustres y fluviales. G. Corriente	\$0.00	\$0.00	\$38,142.94	\$19,697.00	\$18,545.94	\$0.00	\$0.00	\$0.00	\$0.00	\$18,545.94	\$0.00
D	8220-14-174307-01-37201-1	Fasajes terrestres nacionales para labores en campo y de supervisión. G. Corriente	\$0.00	\$0.00	\$11,000.00	\$0.00	\$11,000.00	\$0.00	\$0.00	\$0.00	\$0.00	\$11,000.00	\$0.00
D	8220-14-174307-01-37501-1	Váticos nacionales G. Corriente	\$0.00	\$0.00	\$1,028,246.13	\$111,200.02	\$917,046.11	\$0.00	\$0.00	\$0.00	\$0.00	\$917,046.11	\$0.00
D	8220-14-174307-01-37601-1	Váticos en el extranjero asociados a los programas de seguridad pública. G. Corriente	\$0.00	\$0.00	\$7,500.00	\$0.00	\$7,500.00	\$0.00	\$0.00	\$0.00	\$0.00	\$7,500.00	\$0.00
D	8220-14-174307-01-38301-1	Congresos y convenciones. G. Corriente	\$0.00	\$0.00	\$25,000.00	\$0.00	\$25,000.00	\$0.00	\$0.00	\$0.00	\$0.00	\$25,000.00	\$0.00
D	8220-14-174307-01-39501-1	Panas, mulitas, accesorios y actualizaciones. G. Corriente	\$0.00	\$0.00	\$20,000.00	\$0.00	\$20,000.00	\$0.00	\$0.00	\$0.00	\$0.00	\$20,000.00	\$0.00
D	8220-14-174307-01-39801-1	Impuesto sobre nóminas. G. Corriente	\$0.00	\$0.00	\$82,918.00	\$0.00	\$82,918.00	\$0.00	\$0.00	\$0.00	\$0.00	\$82,918.00	\$0.00
D	8220-14-174307-02-12101-1	Honorarios Asimilables a Salarios G. Corriente	\$0.00	\$0.00	\$1,300,000.00	\$661,268.64	\$638,731.35	\$0.00	\$0.00	\$0.00	\$0.00	\$638,731.35	\$0.00
D	8220-14-174307-02-21201-1	Materiales y útiles de oficina. G. Corriente	\$0.00	\$0.00	\$25,000.00	\$7,953.28	\$17,046.72	\$0.00	\$0.00	\$0.00	\$0.00	\$17,046.72	\$0.00
D	8220-14-174307-02-21701-1	Materiales y útiles para el procesamiento en equipos y bienes Informáticos. G. Corriente	\$0.00	\$0.00	\$13,750.00	\$12,339.80	\$1,410.20	\$0.00	\$0.00	\$0.00	\$0.00	\$1,410.20	\$0.00
D	8220-14-174307-02-22104-1	Materiales y suministros para plantales educativos. G. Corriente	\$0.00	\$0.00	\$10,000.00	\$0.00	\$10,000.00	\$0.00	\$0.00	\$0.00	\$0.00	\$10,000.00	\$0.00
D	8220-14-174307-02-222301-1	Productos alimenticios para el personal en las instalaciones de las dependencias y entidades. G. Corriente	\$0.00	\$0.00	\$3,020,760.69	\$1,071,578.10	\$1,949,182.59	\$0.00	\$0.00	\$0.00	\$0.00	\$1,949,182.59	\$0.00
D	8220-14-174307-02-22901-1	Otros materiales y artículos de construcción y reparación. G. Corriente	\$0.00	\$0.00	\$9,900.00	\$731.00	\$9,900.00	\$0.00	\$0.00	\$0.00	\$0.00	\$9,900.00	\$0.00
D	8220-14-174307-02-26104-1	Combustibles, lubricantes y aditivos para vehículos terrestres, aéreos, marittimos, lacustres y fluviales asignados a ser G. Corriente	\$0.00	\$0.00	\$37,500.00	\$18,762.83	\$18,737.17	\$0.00	\$0.00	\$0.00	\$0.00	\$18,737.17	\$0.00
D	8220-14-174307-02-27101-1	Vestuario y uniformes. G. Corriente	\$0.00	\$0.00	\$25,000.00	\$48,372.53	\$23,372.53	\$0.00	\$0.00	\$0.00	\$0.00	\$23,372.53	\$0.00
D	8220-14-174307-02-27201-1	Prendas de protección personal. G. Corriente	\$0.00	\$0.00	\$50,000.00	\$0.00	\$50,000.00	\$0.00	\$0.00	\$0.00	\$0.00	\$50,000.00	\$0.00
D	8220-14-174307-02-27501-1	Bancos y otros productos textiles, excepto prendas de vestir. G. Corriente	\$0.00	\$0.00	\$25,000.00	\$19,870.00	\$5,130.00	\$0.00	\$0.00	\$0.00	\$0.00	\$5,130.00	\$0.00
D	8220-14-174307-02-28201-1	Materiales de seguridad pública. G. Corriente	\$0.00	\$0.00	\$50,000.00	\$0.00	\$50,000.00	\$0.00	\$0.00	\$0.00	\$0.00	\$50,000.00	\$0.00
D	8220-14-174307-02-29401-1	Herramientas menores. G. Corriente	\$0.00	\$0.00	\$100.00	\$0.00	\$100.00	\$0.00	\$0.00	\$0.00	\$0.00	\$100.00	\$0.00
D	8220-14-174307-02-29601-1	Refacciones y accesorios para equipo de cmputo. G. Corriente	\$0.00	\$0.00	\$12,400.00	\$1,554.00	\$10,846.00	\$0.00	\$0.00	\$0.00	\$0.00	\$10,846.00	\$0.00
D	8220-14-174307-02-31201-1	Servicio de gas. G. Corriente	\$0.00	\$0.00	\$345,000.00	\$55,275.00	\$289,725.00	\$0.00	\$0.00	\$0.00	\$0.00	\$289,725.00	\$0.00
D	8220-14-174307-02-31301-1	Servicio de agua. G. Corriente	\$0.00	\$0.00	\$4,900.00	\$0.00	\$4,900.00	\$0.00	\$0.00	\$0.00	\$0.00	\$4,900.00	\$0.00
D	8220-14-174307-02-31801-1	Servicio postal. G. Corriente	\$0.00	\$0.00	\$1,643.96	\$0.00	\$1,643.96	\$0.00	\$0.00	\$0.00	\$0.00	\$1,643.96	\$0.00
D	8220-14-174307-02-32302-1	Arrendamiento de mobiliario. G. Corriente	\$0.00	\$0.00	\$49,900.00	\$28,768.00	\$21,132.00	\$0.00	\$0.00	\$0.00	\$0.00	\$21,132.00	\$0.00
D	8220-14-174307-02-32501-1	Arrendamiento de vehículos terrestres, aéreos, marittimos, lacustres y fluviales para la ejecución de programas de seguri G. Corriente	\$0.00	\$0.00	\$2,336,400.00	\$252,300.00	\$2,084,100.00	\$0.00	\$0.00	\$0.00	\$0.00	\$2,084,100.00	\$0.00



Nat.	Nombre de la cuenta	DEUDOR	AGREEDOR	DEUDOR	AGREEDOR	M O V I M I E N T O S	DEUDOR	AGREEDOR	SALDO ANTERIOR	DEUDOR	AGREEDOR	SALDO ACTUAL	
D	8220-14-14174307-02-33604-1	Impresión y elaboración de material informático derivado de la operación y administración de las dependencias y entidad G.	\$0.00	\$0.00	\$0.00	\$9,512.00	\$0.00	\$5,000.00	\$0.00	\$5,000.00	\$0.00	\$0.00	
D	8220-14-14174307-02-33604-1	Servicios para capacitación a servidores públicos. G. Corriente	\$0.00	\$0.00	\$0.00	\$9,512.00	\$0.00	\$0.00	\$0.00	\$9,512.00	\$0.00	\$0.00	
D	8220-14-14174307-02-33901-1	Subcontratación de servicios con terceros. G. Corriente	\$0.00	\$0.00	\$0.00	\$612,220.04	\$125,545.11	\$5,920.20	\$612,220.04	\$486,674.93	\$0.00	\$0.00	
D	8220-14-14174307-02-35201-1	Mantenimiento y conservación de mobiliario y equipo de administración. G. Corriente	\$0.00	\$0.00	\$0.00	\$5,920.20	\$580.00	\$5,340.20	\$0.00	\$486,674.93	\$0.00	\$0.00	
D	8220-14-14174307-02-35501-1	Mantenimiento y conservación de vehículos terrestres, aéreos, marittimos, lacustres y fluviales. G. Corriente	\$0.00	\$0.00	\$0.00	\$15,614.00	\$15,614.00	\$0.00	\$15,614.00	\$0.00	\$0.00	\$0.00	
D	8220-14-14174307-02-37201-1	Pasajes terrestres nacionales para labores en campo y de supervisión. G. Corriente	\$0.00	\$0.00	\$0.00	\$11,100.00	\$1,128.70	\$9,971.30	\$0.00	\$0.00	\$9,971.30	\$0.00	\$0.00
D	8220-14-14174307-02-37601-1	Váticos nacionales G. Corriente	\$0.00	\$0.00	\$0.00	\$1,035,159.55	\$149,352.24	\$885,807.31	\$0.00	\$0.00	\$885,807.31	\$0.00	\$0.00
D	8220-14-14174307-02-37601-1	Váticos en el extranjero asociados a los programas de seguridad pública. G. Corriente	\$0.00	\$0.00	\$0.00	\$7,500.00	\$0.00	\$7,500.00	\$0.00	\$0.00	\$7,500.00	\$0.00	\$0.00
D	8220-14-14174307-02-38301-1	Congresos y convenciones. G. Corriente	\$0.00	\$0.00	\$0.00	\$25,000.00	\$0.00	\$25,000.00	\$0.00	\$0.00	\$25,000.00	\$0.00	\$0.00
D	8220-14-14174307-02-51501-2	Biens Informáticos. G. Capital	\$0.00	\$0.00	\$0.00	\$4,690.00	\$0.00	\$4,690.00	\$0.00	\$0.00	\$4,690.00	\$0.00	\$0.00
D	8220-14-14174307-03-12101-1	Honorarios Asimilables a Salarios G. Corriente	\$0.00	\$0.00	\$0.00	\$100,000.00	\$66,850.54	\$33,149.46	\$0.00	\$0.00	\$33,149.46	\$0.00	\$0.00
D	8220-14-14174307-03-21101-1	Materiales y útiles de oficina. G. Corriente	\$0.00	\$0.00	\$0.00	\$25,000.00	\$3,276.57	\$21,723.43	\$0.00	\$0.00	\$21,723.43	\$0.00	\$0.00
D	8220-14-14174307-03-21201-1	Materiales y útiles de impresión y reproducción. G. Corriente	\$0.00	\$0.00	\$0.00	\$21,250.00	\$10,092.00	\$11,158.00	\$0.00	\$0.00	\$11,158.00	\$0.00	\$0.00
D	8220-14-14174307-03-21401-1	Materiales y útiles para el procesamiento en equipos y bienes informáticos. G. Corriente	\$0.00	\$0.00	\$0.00	\$13,750.00	\$1,044.00	\$12,706.00	\$0.00	\$0.00	\$12,706.00	\$0.00	\$0.00
D	8220-14-14174307-03-21501-1	Materiales de apoyo informático. G. Corriente	\$0.00	\$0.00	\$0.00	\$6,250.00	\$0.00	\$6,250.00	\$0.00	\$0.00	\$6,250.00	\$0.00	\$0.00
D	8220-14-14174307-03-21701-1	Materiales y suministros para planteles educativos. G. Corriente	\$0.00	\$0.00	\$0.00	\$10,000.00	\$1,903.00	\$8,097.00	\$0.00	\$0.00	\$8,097.00	\$0.00	\$0.00
D	8220-14-14174307-03-22104-1	Productos alimenticios para el personal en las instalaciones de las dependencias y entidades. G. Corriente	\$0.00	\$0.00	\$0.00	\$20,000.00	\$600.00	\$19,400.00	\$0.00	\$0.00	\$19,400.00	\$0.00	\$0.00
D	8220-14-14174307-03-22301-1	Utensilios para el servicio de alimentación. G. Corriente	\$0.00	\$0.00	\$0.00	\$10,000.00	\$0.00	\$10,000.00	\$0.00	\$0.00	\$10,000.00	\$0.00	\$0.00
D	8220-14-14174307-03-24101-1	Productos minerales no metálicos. G. Corriente	\$0.00	\$0.00	\$0.00	\$25,000.00	\$0.00	\$25,000.00	\$0.00	\$0.00	\$25,000.00	\$0.00	\$0.00
D	8220-14-14174307-03-24301-1	Cal, yeso y productos de yeso. G. Corriente	\$0.00	\$0.00	\$0.00	\$5,000.00	\$333.00	\$4,667.00	\$0.00	\$0.00	\$4,667.00	\$0.00	\$0.00
D	8220-14-14174307-03-24401-1	Madera y productos de madera. G. Corriente	\$0.00	\$0.00	\$0.00	\$5,000.00	\$0.00	\$5,000.00	\$0.00	\$0.00	\$5,000.00	\$0.00	\$0.00
D	8220-14-14174307-03-24601-1	Materiales eléctricos y electrónico. G. Corriente	\$0.00	\$0.00	\$0.00	\$10,000.00	\$2,735.05	\$7,264.95	\$0.00	\$0.00	\$7,264.95	\$0.00	\$0.00
D	8220-14-14174307-03-24701-1	Artículos metálicos para la construcción. G. Corriente	\$0.00	\$0.00	\$0.00	\$30,000.00	\$134.61	\$29,865.39	\$0.00	\$0.00	\$29,865.39	\$0.00	\$0.00
D	8220-14-14174307-03-24801-1	Materiales complementarios. G. Corriente	\$0.00	\$0.00	\$0.00	\$11,400.14	\$1,400.14	\$0.00	\$0.00	\$0.00	\$0.00	\$0.00	\$0.00
D	8220-14-14174307-03-24901-1	Otros materiales y artículos de construcción y reparación. G. Corriente	\$0.00	\$0.00	\$0.00	\$25,000.00	\$15,417.03	\$9,582.97	\$0.00	\$0.00	\$9,582.97	\$0.00	\$0.00
D	8220-14-14174307-03-25201-1	Plaguicidas, abonos y fertilizantes. G. Corriente	\$0.00	\$0.00	\$0.00	\$3,000.00	\$440.00	\$2,560.00	\$0.00	\$0.00	\$2,560.00	\$0.00	\$0.00
D	8220-14-14174307-03-25301-1	Medicinas y productos farmacéuticos. G. Corriente	\$0.00	\$0.00	\$0.00	\$1,932,110.89	\$531,291.91	\$1,400,818.99	\$0.00	\$0.00	\$1,400,818.99	\$0.00	\$0.00
D	8220-14-14174307-03-26104-1	Combustibles, lubricantes y aditivos para vehículos terrestres, aéreos, marittimos, lacustres y fluviales asignados a ser G. Corriente	\$0.00	\$0.00	\$0.00	\$1,037,500.00	\$47,561.69	\$989,938.31	\$0.00	\$0.00	\$989,938.31	\$0.00	\$0.00
D	8220-14-14174307-03-27201-1	Vestuario y uniformes. G. Corriente	\$0.00	\$0.00	\$0.00	\$25,000.00	\$0.00	\$25,000.00	\$0.00	\$0.00	\$25,000.00	\$0.00	\$0.00
D	8220-14-14174307-03-27201-1	Prendas de protección personal. G. Corriente	\$0.00	\$0.00	\$0.00	\$50,000.00	\$209.60	\$49,790.40	\$0.00	\$0.00	\$49,790.40	\$0.00	\$0.00
D	8220-14-14174307-03-27501-1	Biancos y otros productos textiles, excepto prendas de vestir. G. Corriente	\$0.00	\$0.00	\$0.00	\$25,000.00	\$0.00	\$25,000.00	\$0.00	\$0.00	\$25,000.00	\$0.00	\$0.00
D	8220-14-14174307-03-28201-1	Materiales de seguridad pública. G. Corriente	\$0.00	\$0.00	\$0.00	\$50,000.00	\$0.00	\$50,000.00	\$0.00	\$0.00	\$50,000.00	\$0.00	\$0.00
D	8220-14-14174307-03-29101-1	Herramientas menores. G. Corriente	\$0.00	\$0.00	\$0.00	\$60,000.00	\$2,232.89	\$57,767.11	\$0.00	\$0.00	\$57,767.11	\$0.00	\$0.00
D	8220-14-14174307-03-29201-1	Refacciones y accesorios menores de edificios. G. Corriente	\$0.00	\$0.00	\$0.00	\$60,000.00	\$0.00	\$60,000.00	\$0.00	\$0.00	\$60,000.00	\$0.00	\$0.00
D	8220-14-14174307-03-29401-1	Refacciones y accesorios para equipo de cómputo. G. Corriente	\$0.00	\$0.00	\$0.00	\$12,500.00	\$0.00	\$12,500.00	\$0.00	\$0.00	\$12,500.00	\$0.00	\$0.00



INSTITUTO ESTATAL DE ESTUDIOS SUPERIORES EN SEGURIDAD Y PROFESIONALIZACIÓN POLICIAL DEL ESTADO DE MICHOACÁN

DE OCAMPO

Balanza de Comprobación del 01/ene./2021 al 28/feb./2021

Cuentas de Mayor con saldo y/o movimientos. (De la cuenta: 1000 a la 9000)



Nombre de la cuenta	DEUDOR	ACREEDOR	DEUDOR	ACREEDOR	DEUDOR	ACREEDOR	DEUDOR	ACREEDOR	DEUDOR	ACREEDOR	DEUDOR	ACREEDOR
8220-14-174307-03-29601-1												
Refacciones y accesorios menores de equipo de transporte. G. Corriente	\$0.00	\$0.00	\$65,000.00	\$33,130.01	\$31,869.99	\$0.00						
8220-14-174307-03-31101-1												
Servicio de energía eléctrica. G. Corriente	\$0.00	\$350,000.00	\$0.00	\$44,121.00	\$305,879.00	\$0.00						
8220-14-174307-03-31401-1												
Servicio telefónico convencional. G. Corriente	\$0.00	\$9,990.00	\$0.00	\$7,228.00	\$2,762.00	\$0.00						
8220-14-174307-03-31701-1												
Servicios de conducción de señales analógicas y digitales. G. Corriente	\$0.00	\$108,143.00	\$0.00	\$8,143.00	\$100,000.00	\$0.00						
8220-14-174307-03-31801-1												
Servicio postal. G. Corriente	\$0.00	\$25,000.00	\$0.00	\$0.00	\$25,000.00	\$0.00						
8220-14-174307-03-32302-1												
Arrendamiento de mobiliario. G. Corriente	\$0.00	\$50,000.00	\$0.00	\$0.00	\$50,000.00	\$0.00						
8220-14-174307-03-32303-1												
Arrendamiento de fotocopiadoras. G. Corriente	\$0.00	\$5,000.00	\$0.00	\$0.00	\$5,000.00	\$0.00						
8220-14-174307-03-32601-1												
Arrendamiento de maquinaria y equipo. G. Corriente	\$0.00	\$30,000.00	\$0.00	\$0.00	\$30,000.00	\$0.00						
8220-14-174307-03-33401-1												
Servicios para capacitación a servidores públicos. G. Corriente	\$0.00	\$5,000.00	\$0.00	\$146.20	\$4,853.80	\$0.00						
8220-14-174307-03-33604-1												
Impresión y elaboración de material informativo derivado de la operación y administración de las dependencias y entidad G. Corriente	\$0.00	\$562,634.84	\$0.00	\$0.00	\$562,634.84	\$0.00						
8220-14-174307-03-35102-1												
Subcontratación de servicios con terceros. G. Corriente	\$0.00	\$562,634.84	\$0.00	\$0.00	\$562,634.84	\$0.00						
8220-14-174307-03-35201-1												
Servicios públicos. G. Corriente	\$0.00	\$4,800.00	\$0.00	\$0.00	\$4,800.00	\$0.00						
8220-14-174307-03-35501-1												
Mantenimiento y conservación de mobiliario y equipo de administración. G. Corriente	\$0.00	\$4,800.00	\$0.00	\$0.00	\$4,800.00	\$0.00						
8220-14-174307-03-35701-1												
Mantenimiento y conservación de vehículos terrestres, aéreos, marítimos, lacustres y fluviales. G. Corriente	\$0.00	\$30,845.94	\$0.00	\$16,518.79	\$14,327.15	\$0.00						
8220-14-174307-03-35701-1												
Mantenimiento y conservación de maquinaria y equipo. G. Corriente	\$0.00	\$71,100.00	\$0.00	\$810.00	\$70,290.00	\$0.00						
8220-14-174307-03-37501-1												
Válidos nacionales G. Corriente	\$0.00	\$8,530.00	\$0.00	\$39,422.45	\$30,892.45	\$0.00						
8220-14-174307-03-37601-1												
Válidos en el extranjero asociados a los programas de seguridad pública. G. Corriente	\$0.00	\$7,500.00	\$0.00	\$0.00	\$7,500.00	\$0.00						
8220-14-174307-03-39501-1												
Penas, multas, accesorios y actualizaciones. G. Corriente	\$0.00	\$19,700.00	\$0.00	\$0.00	\$19,700.00	\$0.00						
8220-14-174307-03-51501-2												
Bienes informáticos. G. Capital	\$0.00	\$2,020,596.88	\$0.00	\$0.00	\$2,020,596.88	\$0.00						
8220-14-174307-03-5201-2												
Instrumental médico y de laboratorio. G. Capital	\$0.00	\$1,148,948.17	\$0.00	\$37,790.00	\$1,111,248.17	\$0.00						
8220-14-174307-03-56701-2												
Herramientas y máquinas herramienta. G. Capital	\$0.00	\$1,637,706.50	\$0.00	\$30,076.00	\$1,607,630.50	\$0.00						
8220-14-174307-03-59101-2												
Software. G. Capital	\$0.00	\$1,880,700.15	\$0.00	\$11,348.17	\$1,769,351.98	\$0.00						
8220-14-174307-04-12101-1												
Honorarios Asimilables a Salarios G. Corriente	\$0.00	\$500,000.00	\$0.00	\$29,437.74	\$470,562.26	\$0.00						
8220-14-174307-04-12201-1												
Sueldo base al personal eventual. G. Corriente	\$0.00	\$3,829,084.47	\$0.00	\$2,316,973.30	\$1,513,111.17	\$0.00						
8220-14-174307-04-13202-1												
Firmas de vacaciones y dominical. G. Corriente	\$0.00	\$988,068.62	\$0.00	\$822,788.74	\$135,279.88	\$0.00						
8220-14-174307-04-13414-1												
Compensaciones extraordinarias G. Corriente	\$0.00	\$2,202,963.72	\$0.00	\$374,938.17	\$1,828,025.55	\$0.00						
8220-14-174307-04-14103-1												
Aportaciones al IMSS. G. Corriente	\$0.00	\$2,134,012.80	\$0.00	\$0.00	\$2,134,012.80	\$0.00						
8220-14-174307-04-21201-1												
Materiales y útiles de impresión y reproducción. G. Corriente	\$0.00	\$21,250.00	\$0.00	\$0.00	\$21,250.00	\$0.00						
8220-14-174307-04-21401-1												
Materiales y útiles para el procesamiento en equipos y bienes informáticos. G. Corriente	\$0.00	\$13,750.00	\$0.00	\$0.00	\$13,750.00	\$0.00						
8220-14-174307-04-21501-1												
Material de apoyo informativo. G. Corriente	\$0.00	\$6,250.00	\$0.00	\$0.00	\$6,250.00	\$0.00						
8220-14-174307-04-21701-1												
Material de limpieza. G. Corriente	\$0.00	\$16,000.00	\$0.00	\$0.00	\$16,000.00	\$0.00						
8220-14-174307-04-22301-1												
Utensilios para el servicio de alimentación. G. Corriente	\$0.00	\$10,000.00	\$0.00	\$0.00	\$10,000.00	\$0.00						



INSTITUTO ESTATAL DE ESTUDIOS SUPERIORES EN SEGURIDAD Y PROFESIONALIZACIÓN POLICIAL DEL ESTADO DE MICHOACÁN

DE OCAMPO

Balanza de Comprobación del 01/ene./2021 al 28/feb./2021

Cuentas de Mayor con saldo y/o movimientos. (De la cuenta: 1000 a la 9000)



Nat.	Cuenta	Nombre de la cuenta	DEUDOR	AGREEDOR	DEUDOR	AGREEDOR	DEUDOR	AGREEDOR	DEUDOR	AGREEDOR	DEUDOR	AGREEDOR
D	8220-14-174307-04-26104-1	Combustibles, lubricantes y aditivos para vehículos terrestres, aéreos, marittimos, lacustres y fluviales asignados a ser G. Corriente	\$0.00	\$0.00	\$37,500.00	\$16,363.88	\$21,136.12	\$0.00				
D	8220-14-174307-04-29401-1	Relaciones y accesorios para equipo de cómputo. G. Corriente	\$0.00	\$0.00	\$12,500.00	\$15,000.00	\$2,500.00					
D	8220-14-174307-04-29601-1	Relaciones y accesorios menores de equipo de transporte. G. Corriente	\$0.00	\$0.00	\$16,000.00	\$15,000.00	\$1,000.00					
D	8220-14-174307-04-33101-1	Asesorías asociadas a convenios, tratados o acuerdos. G. Corriente	\$0.00	\$0.00	\$12,500.00	\$0.00	\$12,500.00					
D	8220-14-174307-04-33401-1	Servicios para capacitación a servidores públicos. G. Corriente	\$0.00	\$0.00	\$5,000.00	\$0.00	\$5,000.00					
D	8220-14-174307-04-36401-1	Impresión y elaboración de material informativo derivado de la operación y administración de las dependencias y entidad G. Corriente	\$0.00	\$0.00	\$4,900.00	\$0.00	\$4,900.00					
D	8220-14-174307-04-34101-1	Servicios bancarios y financieros. G. Corriente	\$0.00	\$0.00	\$101,525.16	\$1,397.22	\$100,127.94					
D	8220-14-174307-04-37501-1	Mantenimiento y conservación de vehículos terrestres, aéreos, marittimos, lacustres y fluviales. G. Corriente	\$0.00	\$0.00	\$12,500.00	\$0.00	\$12,500.00					
D	8220-14-174307-04-37601-1	Válidos en el extranjero asociados a los programas de seguridad pública. G. Corriente	\$0.00	\$0.00	\$7,500.00	\$0.00	\$7,500.00					
D	8220-14-174307-04-39209-1	Otros impuestos y derechos. G. Corriente	\$0.00	\$0.00	\$0.00	\$0.00	\$0.00					
D	8220-14-174307-04-39501-1	Penas, multas, accesorios y actualizaciones. G. Corriente	\$0.00	\$0.00	\$20,000.00	\$0.00	\$20,000.00					
D	8220-14-174307-04-39801-1	Impuesto sobre nóminas. G. Corriente	\$0.00	\$0.00	\$2,410,751.57	\$315,400.00	\$2,095,351.57					
D	8220-14-174307-04-51501-2	Bienes informáticos. G. Capital	\$0.00	\$0.00	\$16,108.88	\$16,108.88	\$0.00					
D	8220-16-174307-01-11301-1	Sueldos base. G. Corriente	\$0.00	\$0.00	\$15,452,486.18	\$2,350,148.00	\$13,102,338.18					
D	8220-16-174307-01-13101-1	Prima quinquenal por años de servicios efectivos prestados. G. Corriente	\$0.00	\$0.00	\$141,645.84	\$23,608.00	\$118,039.84					
D	8220-16-174307-01-13201-1	Firmas de vacaciones y dominical. G. Corriente	\$0.00	\$0.00	\$158,124.43	\$0.00	\$158,124.43					
D	8220-16-174307-01-13202-1	Aguijaldo o gratificación de fin de año. G. Corriente	\$0.00	\$0.00	\$1,031,223.62	\$0.00	\$1,031,223.62					
D	8220-16-174307-01-13414-1	Compensaciones extraordinarias G. Corriente	\$0.00	\$0.00	\$708,167.21	\$208,600.00	\$499,567.21					
D	8220-16-174307-01-14103-1	Aportaciones al IMSS. G. Corriente	\$0.00	\$0.00	\$1,757,580.54	\$292,930.00	\$1,464,650.54					
D	8220-16-174307-01-14301-1	Aportaciones al Sistema de Ahorro para el Retiro. G. Corriente	\$0.00	\$0.00	\$350,374.04	\$58,396.00	\$291,978.04					
D	8220-16-174307-01-15401-1	Prestaciones establecidas por condiciones generales de trabajo o contratos colectivos de trabajo. G. Corriente	\$0.00	\$0.00	\$158,124.43	\$26,354.00	\$131,770.43					
D	8220-16-174307-01-21101-1	Materiales y útiles de oficina. G. Corriente	\$0.00	\$0.00	\$96,011.41	\$0.00	\$96,011.41					
D	8220-16-174307-01-21201-1	Materiales y útiles de impresión y reproducción. G. Corriente	\$0.00	\$0.00	\$55,776.00	\$0.00	\$55,776.00					
D	8220-16-174307-01-21401-1	Materiales y útiles para el procesamiento en equipos y bienes informáticos. G. Corriente	\$0.00	\$0.00	\$40,670.00	\$0.00	\$40,670.00					
D	8220-16-174307-01-21601-1	Material de limpieza. G. Corriente	\$0.00	\$0.00	\$52,290.00	\$0.00	\$52,290.00					
D	8220-16-174307-01-22104-1	Productos alimenticios para el personal en las instalaciones de las dependencias y entidades. G. Corriente	\$0.00	\$0.00	\$824,742.12	\$0.00	\$824,742.12					
D	8220-16-174307-01-24601-1	Material eléctrico y electrónico. G. Corriente	\$0.00	\$0.00	\$58,100.00	\$0.00	\$58,100.00					
D	8220-16-174307-01-25301-1	Medicinas y productos farmacéuticos. G. Corriente	\$0.00	\$0.00	\$46,480.00	\$0.00	\$46,480.00					
D	8220-16-174307-01-26104-1	Combustibles, lubricantes y aditivos para vehículos terrestres, aéreos, marittimos, lacustres y fluviales asignados a ser G. Corriente	\$0.00	\$0.00	\$177,205.00	\$0.00	\$177,205.00					
D	8220-16-174307-01-27101-1	Vestuario y uniformes. G. Corriente	\$0.00	\$0.00	\$174,300.00	\$0.00	\$174,300.00					
D	8220-16-174307-01-29201-1	Relaciones y accesorios menores de edificios. G. Corriente	\$0.00	\$0.00	\$17,430.00	\$0.00	\$17,430.00					
D	8220-16-174307-01-29601-1	Relaciones y accesorios menores de equipo de transporte. G. Corriente	\$0.00	\$0.00	\$38,346.00	\$0.00	\$38,346.00					
D	8220-16-174307-01-37101-1	Pasajes aéreos nacionales para labores en campo y de supervisión. G. Corriente	\$0.00	\$0.00	\$23,062.50	\$0.00	\$23,062.50					
		Saldo anterior	DEUDOR	AGREEDOR	DEUDOR	AGREEDOR	DEUDOR	AGREEDOR	DEUDOR	AGREEDOR	DEUDOR	AGREEDOR
			\$0.00	\$0.00	\$12,500.00	\$15,000.00	\$2,500.00	\$12,500.00	\$0.00	\$0.00	\$12,500.00	\$15,000.00
		Saldo actual	DEUDOR	AGREEDOR	DEUDOR	AGREEDOR	DEUDOR	AGREEDOR	DEUDOR	AGREEDOR	DEUDOR	AGREEDOR
			\$0.00	\$0.00	\$12,500.00	\$15,000.00	\$2,500.00	\$12,500.00	\$0.00	\$0.00	\$12,500.00	\$15,000.00



INSTITUTO ESTATAL DE ESTUDIOS SUPERIORES EN SEGURIDAD Y PROFESIONALIZACION POLICIAL DEL ESTADO DE MICHOACAN



Balanza de Comprobación del 01/ene./2021 al 28/feb./2021
Cuentas de Mayor con saldo y/o movimientos. (De la cuenta: 1000 a la 9000)

Nombre de la cuenta	Saldo anterior	Movimientos	Saldo actual
D Cuentas			
8220-16-174307-01-37201-1	\$0.00	\$7,687.50	\$7,687.50
Pasajes terrestres nacionales para labores en campo y de supervisión, G. Corriente			
8220-16-174307-01-37501-1	\$0.00	\$48,487.50	\$48,487.50
Válidos nacionales G. Corriente			
8220-16-174307-01-39801-1	\$0.00	\$83,018.00	\$83,018.00
Impuesto sobre nóminas, G. Corriente			
8220-16-174307-01-43901-1	\$0.00	\$100.00	\$100.00
Subsidios para capacitación y becas, G. Corriente			
8220-16-174307-02-21101-1	\$0.00	\$6,190,563.00	\$6,190,563.00
Materiales y útiles de oficina, G. Corriente			
8220-16-174307-02-21201-1	\$0.00	\$96,011.41	\$96,011.41
Materiales y útiles de impresión y reproducción, G. Corriente			
8220-16-174307-02-26101-1	\$0.00	\$55,776.00	\$55,776.00
Materiales y útiles para el procesamiento en equipos y bienes informáticos, G. Corriente			
8220-16-174307-02-26101-1	\$0.00	\$52,290.00	\$52,290.00
Materiales de limpieza, G. Corriente			
8220-16-174307-02-26101-1	\$0.00	\$824,742.12	\$824,742.12
Productos alimenticios para el personal en las instalaciones de las dependencias y entidades, G. Corriente			
8220-16-174307-02-26301-1	\$0.00	\$58,100.00	\$58,100.00
Medicinas y productos farmacéuticos, G. Corriente			
8220-16-174307-02-26104-1	\$0.00	\$46,480.00	\$46,480.00
Combustibles, lubricantes y aditivos para vehículos terrestres, aéreos, marítimos, lacustres y fluviales asignados a ser G. Corriente			
8220-16-174307-02-27101-1	\$0.00	\$174,300.00	\$174,300.00
Vestuario y uniformes, G. Corriente			
8220-16-174307-02-29201-1	\$0.00	\$17,430.00	\$17,430.00
Refacciones y accesorios menores de equipo de transporte, G. Corriente			
8220-16-174307-02-31201-1	\$0.00	\$86,100.00	\$86,100.00
Servicio de gas, G. Corriente			
8220-16-174307-02-31301-1	\$0.00	\$145,550.00	\$145,550.00
Servicio de agua, G. Corriente			
8220-16-174307-02-37101-1	\$0.00	\$23,062.50	\$23,062.50
Pasajes aéreos nacionales para labores en campo y de supervisión, G. Corriente			
8220-16-174307-02-37201-1	\$0.00	\$7,687.50	\$7,687.50
Pasajes terrestres nacionales para labores en campo y de supervisión, G. Corriente			
8220-16-174307-02-37501-1	\$0.00	\$48,687.50	\$48,687.50
Válidos nacionales G. Corriente			
8220-16-174307-03-21101-1	\$0.00	\$96,011.41	\$96,011.41
Materiales y útiles de oficina, G. Corriente			
8220-16-174307-03-21201-1	\$0.00	\$55,776.00	\$55,776.00
Materiales y útiles de impresión y reproducción, G. Corriente			
8220-16-174307-03-21401-1	\$0.00	\$40,670.00	\$40,670.00
Materiales y útiles para el procesamiento en equipos y bienes informáticos, G. Corriente			
8220-16-174307-03-21601-1	\$0.00	\$52,290.00	\$52,290.00
Materiales de limpieza, G. Corriente			
8220-16-174307-03-22104-1	\$0.00	\$824,742.12	\$824,742.12
Productos alimenticios para el personal en las instalaciones de las dependencias y entidades, G. Corriente			
8220-16-174307-03-24601-1	\$0.00	\$58,100.00	\$58,100.00
Material eléctrico y electrónico, G. Corriente			
8220-16-174307-03-25301-1	\$0.00	\$46,480.00	\$46,480.00
Medicinas y productos farmacéuticos, G. Corriente			
8220-16-174307-03-26104-1	\$0.00	\$177,205.00	\$177,205.00
Combustibles, lubricantes y aditivos para vehículos terrestres, aéreos, marítimos, lacustres y fluviales asignados a ser G. Corriente			
8220-16-174307-03-27101-1	\$0.00	\$174,300.00	\$174,300.00
Vestuario y uniformes, G. Corriente			
8220-16-174307-03-29201-1	\$0.00	\$17,430.00	\$17,430.00
Refacciones y accesorios menores de equipo de transporte, G. Corriente			
8220-16-174307-03-29601-1	\$0.00	\$38,000.00	\$38,000.00
Refacciones y accesorios menores de equipo de transporte, G. Corriente			
8220-16-174307-03-31101-1	\$0.00	\$75,850.00	\$75,850.00
Servicio de energía eléctrica, G. Corriente			
8220-16-174307-03-31401-1	\$0.00	\$6,150.00	\$6,150.00
Servicio telefónico convencional, G. Corriente			
8220-16-174307-03-31701-1	\$0.00	\$253,148.36	\$253,148.36
Servicios de conducción de señales analógicas y digitales, G. Corriente			
8220-16-174307-03-32301-1	\$0.00	\$19,475.00	\$19,475.00
Arrendamiento de equipo y bienes informáticos, G. Corriente			

DE OCAMPO
Balanza de Comprobación del 01/ene./2021 al 28/feb./2021
Cuentas de Mayor con saldo y/o movimientos. (De la cuenta: 1000 a la 9000)

Nat.	Nombre de la cuenta	DEUDOR	ACREEDOR	DEUDOR	ACREEDOR	DEUDOR	ACREEDOR	DEUDOR	ACREEDOR	DEUDOR	ACREEDOR
D	8220-16-16-174307-03-35101-1	Mantenimiento y conservación de inmuebles para la prestación de servicios administrativos. G. Corriente	\$0.00	\$164,000.00	\$0.00	\$0.00	\$164,000.00	\$0.00	\$0.00	\$0.00	\$0.00
D	8220-16-16-174307-03-37101-1	Pasajes aéreos nacionales para labores en campo y de supervisión. G. Corriente	\$0.00	\$23,062.50	\$0.00	\$23,062.50	\$0.00	\$0.00	\$23,062.50	\$0.00	\$0.00
D	8220-16-16-174307-03-37201-1	Pasajes terrestres nacionales para labores en campo y de supervisión. G. Corriente	\$0.00	\$7,687.50	\$0.00	\$7,687.50	\$0.00	\$0.00	\$7,687.50	\$0.00	\$0.00
D	8220-16-16-174307-03-37501-1	Válidos nacionales G. Corriente	\$0.00	\$48,687.50	\$0.00	\$48,687.50	\$0.00	\$0.00	\$48,687.50	\$0.00	\$0.00
D	8220-16-16-174307-04-2101-1	Materiales y útiles de oficina. G. Corriente	\$0.00	\$96,011.41	\$0.00	\$96,011.41	\$0.00	\$0.00	\$96,011.41	\$0.00	\$0.00
D	8220-16-16-174307-04-21201-1	Materiales y útiles de impresión y reproducción. G. Corriente	\$0.00	\$55,776.00	\$0.00	\$55,776.00	\$0.00	\$0.00	\$55,776.00	\$0.00	\$0.00
D	8220-16-16-174307-04-21401-1	Materiales y útiles para el procesamiento en equipos y bienes informáticos. G. Corriente	\$0.00	\$40,670.00	\$0.00	\$40,670.00	\$0.00	\$0.00	\$40,670.00	\$0.00	\$0.00
D	8220-16-16-174307-04-22101-1	Materiales de limpieza. G. Corriente	\$0.00	\$52,290.00	\$0.00	\$52,290.00	\$0.00	\$0.00	\$52,290.00	\$0.00	\$0.00
D	8220-16-16-174307-04-22104-1	Productos alimenticios para el personal en las instalaciones de las dependencias y entidades. G. Corriente	\$0.00	\$824,742.12	\$0.00	\$824,742.12	\$0.00	\$0.00	\$824,742.12	\$0.00	\$0.00
D	8220-16-16-174307-04-24601-1	Material eléctrico y electrónico. G. Corriente	\$0.00	\$58,100.00	\$0.00	\$58,100.00	\$0.00	\$0.00	\$58,100.00	\$0.00	\$0.00
D	8220-16-16-174307-04-25301-1	Medicinas y productos farmacéuticos. G. Corriente	\$0.00	\$46,480.00	\$0.00	\$46,480.00	\$0.00	\$0.00	\$46,480.00	\$0.00	\$0.00
D	8220-16-16-174307-04-26104-1	Combustibles, lubricantes y aditivos para vehículos terrestres, aéreos, marítimos, lacustres y fluviales asignados a ser G. Corriente	\$0.00	\$177,205.00	\$0.00	\$177,205.00	\$0.00	\$0.00	\$177,205.00	\$0.00	\$0.00
D	8220-16-16-174307-04-27101-1	Vestuario y uniformes. G. Corriente	\$0.00	\$174,300.00	\$0.00	\$174,300.00	\$0.00	\$0.00	\$174,300.00	\$0.00	\$0.00
D	8220-16-16-174307-04-29201-1	Refacciones y accesorios menores de edificios. G. Corriente	\$0.00	\$17,430.00	\$0.00	\$17,430.00	\$0.00	\$0.00	\$17,430.00	\$0.00	\$0.00
D	8220-16-16-174307-04-29601-1	Refacciones y accesorios menores de equipo de transporte. G. Corriente	\$0.00	\$38,000.00	\$0.00	\$38,000.00	\$0.00	\$0.00	\$38,000.00	\$0.00	\$0.00
D	8220-16-16-174307-04-37101-1	Pasajes aéreos nacionales para labores en campo y de supervisión. G. Corriente	\$0.00	\$23,062.50	\$0.00	\$23,062.50	\$0.00	\$0.00	\$23,062.50	\$0.00	\$0.00
D	8220-16-16-174307-04-37201-1	Pasajes terrestres nacionales para labores en campo y de supervisión. G. Corriente	\$0.00	\$7,687.50	\$0.00	\$7,687.50	\$0.00	\$0.00	\$7,687.50	\$0.00	\$0.00
D	8220-16-16-174307-04-37501-1	Válidos nacionales G. Corriente	\$0.00	\$48,687.50	\$0.00	\$48,687.50	\$0.00	\$0.00	\$48,687.50	\$0.00	\$0.00
D	8220-16-16-174307-04-39201-1	Impuestos y derechos de exportación. G. Corriente	\$0.00	\$15,375.00	\$0.00	\$15,375.00	\$0.00	\$0.00	\$15,375.00	\$0.00	\$0.00
D	8220-16-174307-04-39801-1	Impuesto sobre nóminas. G. Corriente	\$0.00	\$48,986.35	\$0.00	\$48,986.35	\$0.00	\$0.00	\$48,986.35	\$0.00	\$0.00
A	8230-14-14-174307-01-21601-1	Material de limpieza. G. Corriente	\$0.00	\$102,378.00	\$0.00	\$102,378.00	\$0.00	\$0.00	\$102,378.00	\$0.00	\$102,378.00
A	8230-14-14-174307-01-26104-1	Combustibles, lubricantes y aditivos para vehículos terrestres, aéreos, marítimos, lacustres y fluviales asignados a ser G. Corriente	\$0.00	\$1,000,000.00	\$0.00	\$1,000,000.00	\$0.00	\$0.00	\$1,000,000.00	\$0.00	\$1,000,000.00
A	8230-14-14-174307-01-29601-1	Refacciones y accesorios menores de equipo de transporte. G. Corriente	\$0.00	\$50,492.09	\$0.00	\$50,492.09	\$0.00	\$0.00	\$50,492.09	\$0.00	\$50,492.09
A	8230-14-14-174307-01-35501-1	Mantenimiento y conservación de vehículos terrestres, aéreos, marítimos, lacustres y fluviales. G. Corriente	\$0.00	\$25,642.94	\$0.00	\$25,642.94	\$0.00	\$0.00	\$25,642.94	\$0.00	\$25,642.94
A	8230-14-14-174307-01-37201-1	Pasajes terrestres nacionales para labores en campo y de supervisión. G. Corriente	\$0.00	\$11,000.00	\$0.00	\$11,000.00	\$0.00	\$0.00	\$11,000.00	\$0.00	\$11,000.00
A	8230-14-14-174307-01-37501-1	Válidos nacionales G. Corriente	\$0.00	\$1,019,716.13	\$0.00	\$1,019,716.13	\$0.00	\$0.00	\$1,019,716.13	\$0.00	\$1,019,716.13
A	8230-14-14-174307-01-39801-1	Impuesto sobre nóminas. G. Corriente	\$0.00	\$82,918.00	\$0.00	\$82,918.00	\$0.00	\$0.00	\$82,918.00	\$0.00	\$82,918.00
A	8230-14-14-174307-02-22104-1	Productos alimenticios para el personal en las instalaciones de las dependencias y entidades. G. Corriente	\$0.00	\$2,100,760.69	\$0.00	\$2,100,760.69	\$0.00	\$0.00	\$2,100,760.69	\$0.00	\$2,100,760.69
A	8230-14-14-174307-02-24901-1	Otros materiales y artículos de construcción y reparación. G. Corriente	\$0.00	\$631.00	\$0.00	\$631.00	\$0.00	\$0.00	\$631.00	\$0.00	\$631.00
A	8230-14-14-174307-02-32501-1	Servicio postal. G. Corriente	\$0.00	\$1,543.96	\$0.00	\$1,543.96	\$0.00	\$0.00	\$1,543.96	\$0.00	\$1,543.96
A	8230-14-14-174307-02-32501-1	Arrendamiento de vehículos terrestres, aéreos, marítimos, lacustres y fluviales para la ejecución de programas de seguridad. G. Corriente	\$0.00	\$2,336,300.00	\$0.00	\$2,336,300.00	\$0.00	\$0.00	\$2,336,300.00	\$0.00	\$2,336,300.00

SALDO ACTUAL

MOVIMIENTOS

SALDO ANTERIOR



INSTITUTO ESTATAL DE ESTUDIOS SUPERIORES EN SEGURIDAD Y PROFESIONALIZACIÓN POLICIAL DEL ESTADO DE MICHOACÁN

DE OCAMPO

Balanza de Comprobación del 01/ene./2021 al 28/feb./2021

Cuentas de Mayor con saldo y/o movimientos. (De la cuenta: 1000 a la 9000)



Nat.	Cuenta	Nombre de la cuenta	DEUDOR	AGREEDOR	DEUDOR	AGREEDOR	DEUDOR	AGREEDOR	DEUDOR	AGREEDOR	SALDO ANTERIOR	M O V I M I E N T O S	DEUDOR	AGREEDOR	DEUDOR	AGREEDOR	SALDO ACTUAL
A	8230-14-174307-02-33604-1	Impresión y elaboración de material informativo derivado de la operación y administración de las dependencias y entidad G. Corriente	\$0.00	\$0.00	\$0.00	\$0.00	\$0.00	\$0.00	\$0.00	\$4,512.00	\$0.00	\$0.00	\$0.00	\$0.00	\$0.00	\$4,512.00	ACREEDO
A	8230-14-174307-02-33901-1	Subcontratación de servicios con terceros. G. Corriente	\$0.00	\$0.00	\$0.00	\$612,120.04	\$0.00	\$0.00	\$0.00	\$0.00	\$0.00	\$612,120.04	\$0.00	\$0.00	\$0.00	\$612,120.04	DEUDOR
A	8230-14-174307-02-35201-1	Mantenimiento y conservación de mobiliario y equipo de administración. G. Corriente	\$0.00	\$0.00	\$0.00	\$5,820.20	\$0.00	\$0.00	\$0.00	\$0.00	\$0.00	\$5,820.20	\$0.00	\$0.00	\$0.00	\$5,820.20	DEUDOR
A	8230-14-174307-02-35501-1	Mantenimiento y conservación de vehículos terrestres, aéreos, marittimos, lacustres y fluviales. G. Corriente	\$0.00	\$0.00	\$0.00	\$3,314.00	\$0.00	\$0.00	\$0.00	\$0.00	\$0.00	\$3,314.00	\$0.00	\$0.00	\$0.00	\$3,314.00	DEUDOR
A	8230-14-174307-02-37201-1	Pasajes terrestres nacionales para labores en campo y de supervisión. G. Corriente	\$0.00	\$0.00	\$0.00	\$11,000.00	\$0.00	\$0.00	\$0.00	\$0.00	\$0.00	\$11,000.00	\$0.00	\$0.00	\$0.00	\$11,000.00	DEUDOR
A	8230-14-174307-02-37501-1	Válidos nacionales G. Corriente	\$0.00	\$0.00	\$0.00	\$1,026,629.55	\$0.00	\$0.00	\$0.00	\$0.00	\$0.00	\$1,026,629.55	\$0.00	\$0.00	\$0.00	\$1,026,629.55	DEUDOR
A	8230-14-174307-02-51501-2	Bienes Informáticos. G. Capital	\$0.00	\$0.00	\$0.00	\$4,590.00	\$0.00	\$0.00	\$0.00	\$0.00	\$0.00	\$4,590.00	\$0.00	\$0.00	\$0.00	\$4,590.00	DEUDOR
A	8230-14-174307-03-21601-1	Materiales de limpieza. G. Corriente	\$0.00	\$0.00	\$0.00	\$6,714,482.24	\$0.00	\$0.00	\$0.00	\$0.00	\$0.00	\$6,714,482.24	\$0.00	\$0.00	\$0.00	\$6,714,482.24	DEUDOR
A	8230-14-174307-03-24801-1	Materiales complementarios. G. Corriente	\$0.00	\$0.00	\$0.00	\$6,400.14	\$0.00	\$0.00	\$0.00	\$0.00	\$0.00	\$6,400.14	\$0.00	\$0.00	\$0.00	\$6,400.14	DEUDOR
A	8230-14-174307-03-24901-1	Otros materiales y artículos de construcción y reparación. G. Corriente	\$0.00	\$0.00	\$0.00	\$20,000.00	\$0.00	\$0.00	\$0.00	\$0.00	\$0.00	\$20,000.00	\$0.00	\$0.00	\$0.00	\$20,000.00	DEUDOR
A	8230-14-174307-03-25301-1	Medicinas y productos farmacéuticos. G. Corriente	\$0.00	\$0.00	\$0.00	\$1,782,110.89	\$0.00	\$0.00	\$0.00	\$0.00	\$0.00	\$1,782,110.89	\$0.00	\$0.00	\$0.00	\$1,782,110.89	DEUDOR
A	8230-14-174307-03-26104-1	Combustibles, lubricantes y aditivos para vehículos terrestres, aéreos, marittimos, lacustres y fluviales asignados a ser G. Corriente	\$0.00	\$0.00	\$0.00	\$1,000,000.00	\$0.00	\$0.00	\$0.00	\$0.00	\$0.00	\$1,000,000.00	\$0.00	\$0.00	\$0.00	\$1,000,000.00	DEUDOR
A	8230-14-174307-03-29601-1	Refacciones y accesorios menores de equipo de transporte. G. Corriente	\$0.00	\$0.00	\$0.00	\$50,000.00	\$0.00	\$0.00	\$0.00	\$0.00	\$0.00	\$50,000.00	\$0.00	\$0.00	\$0.00	\$50,000.00	DEUDOR
A	8230-14-174307-03-31701-1	Servicios de conducción de señales analógicas y digitales. G. Corriente	\$0.00	\$0.00	\$0.00	\$108,133.00	\$0.00	\$0.00	\$0.00	\$0.00	\$0.00	\$108,133.00	\$0.00	\$0.00	\$0.00	\$108,133.00	DEUDOR
A	8230-14-174307-03-31801-1	Servicio postal. G. Corriente	\$0.00	\$0.00	\$0.00	\$25,000.00	\$0.00	\$0.00	\$0.00	\$0.00	\$0.00	\$25,000.00	\$0.00	\$0.00	\$0.00	\$25,000.00	DEUDOR
A	8230-14-174307-03-33901-1	Subcontratación de servicios con terceros. G. Corriente	\$0.00	\$0.00	\$0.00	\$562,634.84	\$0.00	\$0.00	\$0.00	\$0.00	\$0.00	\$562,634.84	\$0.00	\$0.00	\$0.00	\$562,634.84	DEUDOR
A	8230-14-174307-03-35201-1	Mantenimiento y conservación de mobiliario y equipo de administración. G. Corriente	\$0.00	\$0.00	\$0.00	\$4,800.00	\$0.00	\$0.00	\$0.00	\$0.00	\$0.00	\$4,800.00	\$0.00	\$0.00	\$0.00	\$4,800.00	DEUDOR
A	8230-14-174307-03-35501-1	Mantenimiento y conservación de vehículos terrestres, aéreos, marittimos, lacustres y fluviales. G. Corriente	\$0.00	\$0.00	\$0.00	\$18,545.94	\$0.00	\$0.00	\$0.00	\$0.00	\$0.00	\$18,545.94	\$0.00	\$0.00	\$0.00	\$18,545.94	DEUDOR
A	8230-14-174307-03-35701-1	Mantenimiento y conservación de maquinaria y equipo. G. Corriente	\$0.00	\$0.00	\$0.00	\$71,000.00	\$0.00	\$0.00	\$0.00	\$0.00	\$0.00	\$71,000.00	\$0.00	\$0.00	\$0.00	\$71,000.00	DEUDOR
A	8230-14-174307-03-35901-1	Servicios de jardinería y fumigación. G. Corriente	\$0.00	\$0.00	\$0.00	\$164,000.00	\$0.00	\$0.00	\$0.00	\$0.00	\$0.00	\$164,000.00	\$0.00	\$0.00	\$0.00	\$164,000.00	DEUDOR
A	8230-14-174307-03-51501-2	Bienes Informáticos. G. Capital	\$0.00	\$0.00	\$0.00	\$2,020,596.88	\$0.00	\$0.00	\$0.00	\$0.00	\$0.00	\$2,020,596.88	\$0.00	\$0.00	\$0.00	\$2,020,596.88	DEUDOR
A	8230-14-174307-03-53201-2	Instrumental médico y de laboratorio. G. Capital	\$0.00	\$0.00	\$0.00	\$1,148,848.17	\$0.00	\$0.00	\$0.00	\$0.00	\$0.00	\$1,148,848.17	\$0.00	\$0.00	\$0.00	\$1,148,848.17	DEUDOR
A	8230-14-174307-03-56701-2	Herramientas y máquinas herramienta. G. Capital	\$0.00	\$0.00	\$0.00	\$1,637,606.50	\$0.00	\$0.00	\$0.00	\$0.00	\$0.00	\$1,637,606.50	\$0.00	\$0.00	\$0.00	\$1,637,606.50	DEUDOR
A	8230-14-174307-03-59101-2	Software. G. Capital	\$0.00	\$0.00	\$0.00	\$1,880,600.15	\$0.00	\$0.00	\$0.00	\$0.00	\$0.00	\$1,880,600.15	\$0.00	\$0.00	\$0.00	\$1,880,600.15	DEUDOR
A	8230-14-174307-04-12201-1	Sueldo base al personal eventual. G. Corriente	\$0.00	\$0.00	\$0.00	\$1,201,837.35	\$0.00	\$0.00	\$0.00	\$0.00	\$0.00	\$1,201,837.35	\$0.00	\$0.00	\$0.00	\$1,201,837.35	DEUDOR
A	8230-14-174307-04-13202-1	Aguijaldo o gratificación de fin de año. G. Corriente	\$0.00	\$0.00	\$0.00	\$363,563.82	\$0.00	\$0.00	\$0.00	\$0.00	\$0.00	\$363,563.82	\$0.00	\$0.00	\$0.00	\$363,563.82	DEUDOR
A	8230-14-174307-04-34101-1	Servicios bancarios y financieros. G. Corriente	\$0.00	\$0.00	\$0.00	\$101,425.16	\$0.00	\$0.00	\$0.00	\$0.00	\$0.00	\$101,425.16	\$0.00	\$0.00	\$0.00	\$101,425.16	DEUDOR
A	8230-14-174307-04-39801-1	Impuesto sobre nóminas. G. Corriente	\$0.00	\$0.00	\$0.00	\$2,310,851.57	\$0.00	\$0.00	\$0.00	\$0.00	\$0.00	\$2,310,851.57	\$0.00	\$0.00	\$0.00	\$2,310,851.57	DEUDOR
A	8230-14-174307-04-51501-2	Bienes Informáticos. G. Capital	\$0.00	\$0.00	\$0.00	\$16,006.88	\$0.00	\$0.00	\$0.00	\$0.00	\$0.00	\$16,006.88	\$0.00	\$0.00	\$0.00	\$16,006.88	DEUDOR
D	8240-14-174307-01-12101-1	Honorarios Asimilables a Salarios G. Corriente	\$0.00	\$0.00	\$0.00	\$5,619.43	\$0.00	\$0.00	\$0.00	\$0.00	\$0.00	\$5,619.43	\$0.00	\$0.00	\$0.00	\$5,619.43	DEUDOR
D	8240-14-174307-01-21101-1	Materiales y útiles de oficina. G. Corriente	\$0.00	\$0.00	\$0.00	\$620.30	\$0.00	\$0.00	\$0.00	\$0.00	\$0.00	\$620.30	\$0.00	\$0.00	\$0.00	\$620.30	DEUDOR
D	8240-14-174307-01-21201-1	Materiales y útiles de impresión y reproducción. G. Corriente	\$0.00	\$0.00	\$0.00	\$2,031.00	\$0.00	\$0.00	\$0.00	\$0.00	\$0.00	\$2,031.00	\$0.00	\$0.00	\$0.00	\$2,031.00	DEUDOR
D	8240-14-174307-01-21601-1	Materiales de limpieza. G. Corriente	\$0.00	\$0.00	\$0.00	\$118,378.00	\$0.00	\$0.00	\$0.00	\$0.00	\$0.00	\$118,378.00	\$0.00	\$0.00	\$0.00	\$118,378.00	DEUDOR
D	8240-14-174307-01-22104-1	Productos alimenticios para el personal en las instalaciones de las dependencias y entidades. G. Corriente	\$0.00	\$0.00	\$0.00	\$4,071.00	\$0.00	\$0.00	\$0.00	\$0.00	\$0.00	\$4,071.00	\$0.00	\$0.00	\$0.00	\$4,071.00	DEUDOR
D	8240-14-174307-01-25301-1	Medicinas y productos farmacéuticos. G. Corriente	\$0.00	\$0.00	\$0.00	\$3,483.65	\$0.00	\$0.00	\$0.00	\$0.00	\$0.00	\$3,483.65	\$0.00	\$0.00	\$0.00	\$3,483.65	DEUDOR



INSTITUTO ESTATAL DE ESTUDIOS SUPERIORES EN SEGURIDAD Y PROFESIONALIZACIÓN POLICIAL DEL ESTADO DE MICHOACÁN

DE OCAMPO

Balanza de Comprobación del 01/ene./2021 al 28/feb./2021

Cuentas de Mayor con saldo y/o movimientos. (De la cuenta: 1000 a la 9000)



Nat.	Cuenta	Nombre de la cuenta	DEUDOR	ACREEDOR	DEUDOR	ACREEDOR	MOVIMIENTOS	DEUDOR	ACREEDOR	DEUDOR	ACREEDOR	SALDO ANTERIOR	SALDO ACTUAL
D	8240-14-1474307-01-26104-1	Combustibles, lubricantes y aditivos para vehículos terrestres, aéreos, marfilinos, lacustres y fluviales asignados a ser G. Corriente	\$0.00	\$133,882.32	\$0.00	\$133,882.32		\$0.00	\$0.00			\$0.00	\$0.00
D	8240-14-1474307-01-29601-1	Refacciones y accesorios mayores de equipo de transporte. G. Corriente	\$0.00	\$19,010.00	\$0.00	\$19,010.00		\$0.00	\$0.00			\$0.00	\$0.00
D	8240-14-1474307-01-35501-1	Mantenimiento y conservación de vehículos terrestres, aéreos, marfilinos, lacustres y fluviales. G. Corriente	\$0.00	\$19,597.00	\$0.00	\$19,597.00		\$0.00	\$0.00			\$0.00	\$0.00
D	8240-14-1474307-01-37501-1	Válidos nacionales G. Corriente	\$0.00	\$111,200.02	\$0.00	\$111,200.02		\$0.00	\$0.00			\$0.00	\$0.00
D	8240-14-1474307-02-12101-1	Honorarios Asimilables a Salarios G. Corriente	\$0.00	\$661,288.64	\$0.00	\$661,288.64		\$0.00	\$0.00			\$0.00	\$0.00
D	8240-14-1474307-02-21101-1	Materiales y útiles de oficina. G. Corriente	\$0.00	\$7,953.28	\$0.00	\$7,953.28		\$0.00	\$0.00			\$0.00	\$0.00
D	8240-14-1474307-02-21201-1	Materiales y útiles de impresión y reproducción. G. Corriente	\$0.00	\$4,053.00	\$0.00	\$4,053.00		\$0.00	\$0.00			\$0.00	\$0.00
D	8240-14-1474307-02-21401-1	Materiales y útiles para el procesamiento en equipos y bienes informáticos. G. Corriente	\$0.00	\$12,339.80	\$0.00	\$12,339.80		\$0.00	\$0.00			\$0.00	\$0.00
D	8240-14-1474307-02-21601-1	Material de limpieza. G. Corriente	\$0.00	\$3,633.84	\$0.00	\$3,633.84		\$0.00	\$0.00			\$0.00	\$0.00
D	8240-14-1474307-02-22104-1	Productos alimenticios para el personal en las instalaciones de las dependencias y entidades. G. Corriente	\$0.00	\$1,071,578.10	\$0.00	\$1,071,578.10		\$0.00	\$0.00			\$0.00	\$0.00
D	8240-14-1474307-02-24901-1	Otros materiales y artículos de construcción y reparación. G. Corriente	\$0.00	\$731.00	\$0.00	\$731.00		\$0.00	\$0.00			\$0.00	\$0.00
D	8240-14-1474307-02-26104-1	Combustibles, lubricantes y aditivos para vehículos terrestres, aéreos, marfilinos, lacustres y fluviales asignados a ser G. Corriente	\$0.00	\$18,762.83	\$0.00	\$18,762.83		\$0.00	\$0.00			\$0.00	\$0.00
D	8240-14-1474307-02-27101-1	Vestuario y uniformes. G. Corriente	\$0.00	\$48,372.53	\$0.00	\$48,372.53		\$0.00	\$0.00			\$0.00	\$0.00
D	8240-14-1474307-02-27501-1	Biancos y otros productos textiles, excepto prendas de vestir. G. Corriente	\$0.00	\$19,870.00	\$0.00	\$19,870.00		\$0.00	\$0.00			\$0.00	\$0.00
D	8240-14-1474307-02-29401-1	Refacciones y accesorios para equipo de cómputo. G. Corriente	\$0.00	\$1,554.00	\$0.00	\$1,554.00		\$0.00	\$0.00			\$0.00	\$0.00
D	8240-14-1474307-02-29601-1	Refacciones y accesorios menores de equipo de transporte. G. Corriente	\$0.00	\$8,652.08	\$0.00	\$8,652.08		\$0.00	\$0.00			\$0.00	\$0.00
D	8240-14-1474307-02-31201-1	Servicio de gas. G. Corriente	\$0.00	\$55,275.00	\$0.00	\$55,275.00		\$0.00	\$0.00			\$0.00	\$0.00
D	8240-14-1474307-02-31801-1	Servicio postal. G. Corriente	\$0.00	\$1,643.96	\$0.00	\$1,643.96		\$0.00	\$0.00			\$0.00	\$0.00
D	8240-14-1474307-02-32302-1	Arrendamiento de mobiliario. G. Corriente	\$0.00	\$28,768.00	\$0.00	\$28,768.00		\$0.00	\$0.00			\$0.00	\$0.00
D	8240-14-1474307-02-32501-1	Arrendamiento de vehículos terrestres, aéreos, marfilinos, lacustres y fluviales para la ejecución de programas de seguridad. G. Corriente	\$0.00	\$252,300.00	\$0.00	\$252,300.00		\$0.00	\$0.00			\$0.00	\$0.00
D	8240-14-1474307-02-33604-1	Impresión y elaboración de material informativo derivado de la operación y administración de las dependencias y entidad G. Corriente	\$0.00	\$9,512.00	\$0.00	\$9,512.00		\$0.00	\$0.00			\$0.00	\$0.00
D	8240-14-1474307-02-33901-1	Subcontratación de servicios con terceros. G. Corriente	\$0.00	\$125,545.11	\$0.00	\$125,545.11		\$0.00	\$0.00			\$0.00	\$0.00
D	8240-14-1474307-02-35201-1	Mantenimiento y conservación de mobiliario y equipo de administración. G. Corriente	\$0.00	\$580.00	\$0.00	\$580.00		\$0.00	\$0.00			\$0.00	\$0.00
D	8240-14-1474307-02-35501-1	Mantenimiento y conservación de vehículos terrestres, aéreos, marfilinos, lacustres y fluviales. G. Corriente	\$0.00	\$15,614.00	\$0.00	\$15,614.00		\$0.00	\$0.00			\$0.00	\$0.00
D	8240-14-1474307-02-37201-1	Pasajes terrestres nacionales para labores en campo y de supervisión. G. Corriente	\$0.00	\$1,128.70	\$0.00	\$1,128.70		\$0.00	\$0.00			\$0.00	\$0.00
D	8240-14-1474307-02-37501-1	Válidos nacionales G. Corriente	\$0.00	\$149,352.24	\$0.00	\$149,352.24		\$0.00	\$0.00			\$0.00	\$0.00
D	8240-14-1474307-02-51501-2	Bienes informáticos. G. Capital	\$0.00	\$4,690.00	\$0.00	\$4,690.00		\$0.00	\$0.00			\$0.00	\$0.00
D	8240-14-1474307-03-12101-1	Honorarios Asimilables a Salarios G. Corriente	\$0.00	\$66,850.54	\$0.00	\$66,850.54		\$0.00	\$0.00			\$0.00	\$0.00
D	8240-14-1474307-03-21101-1	Materiales y útiles de oficina. G. Corriente	\$0.00	\$3,276.57	\$0.00	\$3,276.57		\$0.00	\$0.00			\$0.00	\$0.00
D	8240-14-1474307-03-21201-1	Materiales y útiles de impresión y reproducción. G. Corriente	\$0.00	\$10,092.00	\$0.00	\$10,092.00		\$0.00	\$0.00			\$0.00	\$0.00
D	8240-14-1474307-03-21401-1	Materiales y útiles para el procesamiento en equipos y bienes informáticos. G. Corriente	\$0.00	\$1,044.00	\$0.00	\$1,044.00		\$0.00	\$0.00			\$0.00	\$0.00



INSTITUTO ESTATAL DE ESTUDIOS SUPERIORES EN SEGURIDAD Y PROFESIONALIZACIÓN POLICIAL DEL ESTADO DE MICHOACÁN

DE OCAMPO

Balanza de Comprobación del 01/ene./2021 al 28/feb./2021

Cuentas de Mayor con saldo y/o movimientos. (De la cuenta: 1000 a la 9000)



Nombre de la cuenta	DEUDOR	AGREEDOR	DEUDOR	AGREEDOR	DEUDOR	AGREEDOR	DEUDOR	AGREEDOR	DEUDOR	AGREEDOR
8240-14-174307-03-21601-1	\$0.00	\$0.00	\$1,412,026.20	\$1,412,026.20	\$0.00	\$0.00	\$0.00	\$0.00	\$0.00	\$0.00
8240-14-174307-03-21701-1	\$0.00	\$0.00	\$1,909.00	\$1,909.00	\$0.00	\$0.00	\$0.00	\$0.00	\$0.00	\$0.00
8240-14-174307-03-22104-1	\$0.00	\$0.00	\$600.00	\$600.00	\$0.00	\$0.00	\$0.00	\$0.00	\$0.00	\$0.00
8240-14-174307-03-24301-1	\$0.00	\$0.00	\$333.00	\$333.00	\$0.00	\$0.00	\$0.00	\$0.00	\$0.00	\$0.00
8240-14-174307-03-24301-1	\$0.00	\$0.00	\$333.00	\$333.00	\$0.00	\$0.00	\$0.00	\$0.00	\$0.00	\$0.00
8240-14-174307-03-24601-1	\$0.00	\$0.00	\$2,735.05	\$2,735.05	\$0.00	\$0.00	\$0.00	\$0.00	\$0.00	\$0.00
8240-14-174307-03-24601-1	\$0.00	\$0.00	\$2,735.05	\$2,735.05	\$0.00	\$0.00	\$0.00	\$0.00	\$0.00	\$0.00
8240-14-174307-03-24701-1	\$0.00	\$0.00	\$134.61	\$134.61	\$0.00	\$0.00	\$0.00	\$0.00	\$0.00	\$0.00
8240-14-174307-03-24801-1	\$0.00	\$0.00	\$11,400.14	\$11,400.14	\$0.00	\$0.00	\$0.00	\$0.00	\$0.00	\$0.00
8240-14-174307-03-24901-1	\$0.00	\$0.00	\$15,417.03	\$15,417.03	\$0.00	\$0.00	\$0.00	\$0.00	\$0.00	\$0.00
8240-14-174307-03-25201-1	\$0.00	\$0.00	\$440.00	\$440.00	\$0.00	\$0.00	\$0.00	\$0.00	\$0.00	\$0.00
8240-14-174307-03-25301-1	\$0.00	\$0.00	\$531,291.91	\$531,291.91	\$0.00	\$0.00	\$0.00	\$0.00	\$0.00	\$0.00
8240-14-174307-03-26104-1	\$0.00	\$0.00	\$47,561.69	\$47,561.69	\$0.00	\$0.00	\$0.00	\$0.00	\$0.00	\$0.00
8240-14-174307-03-26201-1	\$0.00	\$0.00	\$209.60	\$209.60	\$0.00	\$0.00	\$0.00	\$0.00	\$0.00	\$0.00
8240-14-174307-03-26101-1	\$0.00	\$0.00	\$2,232.89	\$2,232.89	\$0.00	\$0.00	\$0.00	\$0.00	\$0.00	\$0.00
8240-14-174307-03-2601-1	\$0.00	\$0.00	\$33,130.01	\$33,130.01	\$0.00	\$0.00	\$0.00	\$0.00	\$0.00	\$0.00
8240-14-174307-03-31101-1	\$0.00	\$0.00	\$44,121.00	\$44,121.00	\$0.00	\$0.00	\$0.00	\$0.00	\$0.00	\$0.00
8240-14-174307-03-31401-1	\$0.00	\$0.00	\$7,228.00	\$7,228.00	\$0.00	\$0.00	\$0.00	\$0.00	\$0.00	\$0.00
8240-14-174307-03-31701-1	\$0.00	\$0.00	\$8,143.00	\$8,143.00	\$0.00	\$0.00	\$0.00	\$0.00	\$0.00	\$0.00
8240-14-174307-03-33604-1	\$0.00	\$0.00	\$146.20	\$146.20	\$0.00	\$0.00	\$0.00	\$0.00	\$0.00	\$0.00
8240-14-174307-03-35102-1	\$0.00	\$0.00	\$47,560.00	\$47,560.00	\$0.00	\$0.00	\$0.00	\$0.00	\$0.00	\$0.00
8240-14-174307-03-35501-1	\$0.00	\$0.00	\$16,518.79	\$16,518.79	\$0.00	\$0.00	\$0.00	\$0.00	\$0.00	\$0.00
8240-14-174307-03-35701-1	\$0.00	\$0.00	\$810.00	\$810.00	\$0.00	\$0.00	\$0.00	\$0.00	\$0.00	\$0.00
8240-14-174307-03-35901-1	\$0.00	\$0.00	\$1,740.00	\$1,740.00	\$0.00	\$0.00	\$0.00	\$0.00	\$0.00	\$0.00
8240-14-174307-03-37501-1	\$0.00	\$0.00	\$39,422.45	\$39,422.45	\$0.00	\$0.00	\$0.00	\$0.00	\$0.00	\$0.00
8240-14-174307-03-53201-2	\$0.00	\$0.00	\$37,700.00	\$37,700.00	\$0.00	\$0.00	\$0.00	\$0.00	\$0.00	\$0.00
8240-14-174307-03-56701-2	\$0.00	\$0.00	\$30,076.00	\$30,076.00	\$0.00	\$0.00	\$0.00	\$0.00	\$0.00	\$0.00
8240-14-174307-03-59101-2	\$0.00	\$0.00	\$11,348.17	\$11,348.17	\$0.00	\$0.00	\$0.00	\$0.00	\$0.00	\$0.00
8240-14-174307-04-1101-1	\$0.00	\$0.00	\$29,437.74	\$29,437.74	\$0.00	\$0.00	\$0.00	\$0.00	\$0.00	\$0.00
8240-14-174307-04-12201-1	\$0.00	\$0.00	\$1,114,135.95	\$1,114,135.95	\$0.00	\$0.00	\$0.00	\$0.00	\$0.00	\$0.00
8240-14-174307-04-13202-1	\$0.00	\$0.00	\$459,224.92	\$459,224.92	\$0.00	\$0.00	\$0.00	\$0.00	\$0.00	\$0.00
8240-14-174307-04-13414-1	\$0.00	\$0.00	\$374,938.17	\$374,938.17	\$0.00	\$0.00	\$0.00	\$0.00	\$0.00	\$0.00
8240-14-174307-04-2101-1	\$0.00	\$0.00	\$5,493.71	\$5,493.71	\$0.00	\$0.00	\$0.00	\$0.00	\$0.00	\$0.00
8240-14-174307-04-26104-1	\$0.00	\$0.00	\$16,363.88	\$16,363.88	\$0.00	\$0.00	\$0.00	\$0.00	\$0.00	\$0.00
8240-14-174307-04-34101-1	\$0.00	\$0.00	\$1,397.22	\$1,397.22	\$0.00	\$0.00	\$0.00	\$0.00	\$0.00	\$0.00
8240-14-174307-04-37501-1	\$0.00	\$0.00	\$3,400.09	\$3,400.09	\$0.00	\$0.00	\$0.00	\$0.00	\$0.00	\$0.00
8240-14-174307-04-39801-1	\$0.00	\$0.00	\$315,400.00	\$315,400.00	\$0.00	\$0.00	\$0.00	\$0.00	\$0.00	\$0.00
8240-14-174307-04-51501-2	\$0.00	\$0.00	\$16,106.88	\$16,106.88	\$0.00	\$0.00	\$0.00	\$0.00	\$0.00	\$0.00



INSTITUTO ESTATAL DE ESTUDIOS SUPERIORES EN SEGURIDAD Y PROFESIONALIZACIÓN POLICIAL DEL ESTADO DE MICHOACÁN

DE OCAMPO

Balanza de Comprobación del 01/ene./2021 al 28/feb./2021

Cuentas de Mayor con saldo y/o movimientos. (De la cuenta: 1000 a la 9000)

Nat.	Cuenta	8240-16-174307-01-1301-1	8240-16-174307-01-13101-1	Nombre de la cuenta	DEUDOR	AGREEDOR	DEUDOR	AGREEDOR	MOVIMIENTOS	DEUDOR	AGREEDOR	DEUDOR	AGREEDOR	DEUDOR	AGREEDOR	SALDO ACTUAL
D		\$0.00	\$0.00	Sueldos base. G. Corriente	\$0.00	\$2,350,148.00	\$0.00	\$23,606.00	\$2,350,148.00	\$0.00	\$23,606.00	\$0.00	\$0.00	\$0.00	\$0.00	\$0.00
D		\$0.00	\$0.00	Prima quinquenal por años de servicios efectivos prestados. G. Corriente	\$0.00	\$0.00	\$0.00	\$0.00	\$0.00	\$0.00	\$0.00	\$0.00	\$0.00	\$0.00	\$0.00	\$0.00
D		\$0.00	\$0.00	Compensaciones extraordinarias G. Corriente	\$0.00	\$208,600.00	\$0.00	\$208,600.00	\$208,600.00	\$0.00	\$208,600.00	\$0.00	\$0.00	\$0.00	\$0.00	\$0.00
D		\$0.00	\$0.00	Aportaciones al IMSS. G. Corriente	\$0.00	\$292,930.00	\$0.00	\$292,930.00	\$292,930.00	\$0.00	\$292,930.00	\$0.00	\$0.00	\$0.00	\$0.00	\$0.00
D		\$0.00	\$0.00	Aportaciones al Sistema de Ahorro para el Retiro. G. Corriente	\$0.00	\$58,396.00	\$0.00	\$58,396.00	\$58,396.00	\$0.00	\$58,396.00	\$0.00	\$0.00	\$0.00	\$0.00	\$0.00
D		\$0.00	\$0.00	Prestaciones establecidas por condiciones generales de trabajo o contratos colectivos de trabajo. G. Corriente	\$0.00	\$26,354.00	\$0.00	\$26,354.00	\$26,354.00	\$0.00	\$26,354.00	\$0.00	\$0.00	\$0.00	\$0.00	\$0.00
D		\$0.00	\$0.00	Impuesto sobre nóminas. G. Corriente	\$0.00	\$83,018.00	\$0.00	\$83,018.00	\$83,018.00	\$0.00	\$83,018.00	\$0.00	\$0.00	\$0.00	\$0.00	\$0.00
D		\$0.00	\$0.00	Subsidios para capacitación y becas. G. Corriente	\$0.00	\$780,453.00	\$0.00	\$780,453.00	\$780,453.00	\$0.00	\$780,453.00	\$0.00	\$0.00	\$0.00	\$0.00	\$0.00
D		\$0.00	\$0.00	Honorarios Asimilables a Salarios G. Corriente	\$0.00	\$5,619.43	\$0.00	\$5,619.43	\$5,619.43	\$0.00	\$5,619.43	\$0.00	\$0.00	\$0.00	\$0.00	\$0.00
D		\$0.00	\$0.00	Materiales y utilidades de oficina. G. Corriente	\$0.00	\$620.30	\$0.00	\$620.30	\$620.30	\$0.00	\$620.30	\$0.00	\$0.00	\$0.00	\$0.00	\$0.00
D		\$0.00	\$0.00	Materiales y utilidades de impresión y reproducción. G. Corriente	\$0.00	\$2,031.00	\$0.00	\$2,031.00	\$2,031.00	\$0.00	\$2,031.00	\$0.00	\$0.00	\$0.00	\$0.00	\$0.00
D		\$0.00	\$0.00	Materiales de limpieza. G. Corriente	\$0.00	\$118,378.00	\$0.00	\$118,378.00	\$118,378.00	\$0.00	\$118,378.00	\$0.00	\$0.00	\$0.00	\$0.00	\$0.00
D		\$0.00	\$0.00	Productos alimenticios para el personal en las instalaciones de las dependencias y entidades. G. Corriente	\$0.00	\$4,071.00	\$0.00	\$4,071.00	\$4,071.00	\$0.00	\$4,071.00	\$0.00	\$0.00	\$0.00	\$0.00	\$0.00
D		\$0.00	\$0.00	Medicinas y productos farmacéuticos. G. Corriente	\$0.00	\$3,483.65	\$0.00	\$3,483.65	\$3,483.65	\$0.00	\$3,483.65	\$0.00	\$0.00	\$0.00	\$0.00	\$0.00
D		\$0.00	\$0.00	Combustibles, lubricantes y aditivos para vehículos terrestres, aéreos, marfilinos, lacustres y fluviales asignados a ser G. Corriente	\$0.00	\$133,882.32	\$0.00	\$133,882.32	\$133,882.32	\$0.00	\$133,882.32	\$0.00	\$0.00	\$0.00	\$0.00	\$0.00
D		\$0.00	\$0.00	Refacciones y accesorios menores de equipo de transporte. G. Corriente	\$0.00	\$19,010.00	\$0.00	\$19,010.00	\$19,010.00	\$0.00	\$19,010.00	\$0.00	\$0.00	\$0.00	\$0.00	\$0.00
D		\$0.00	\$0.00	Mantenimiento y conservación de vehículos terrestres, aéreos, marfilinos, lacustres y fluviales. G. Corriente	\$0.00	\$19,597.00	\$0.00	\$19,597.00	\$19,597.00	\$0.00	\$19,597.00	\$0.00	\$0.00	\$0.00	\$0.00	\$0.00
D		\$0.00	\$0.00	Válidos nacionales G. Corriente	\$0.00	\$111,200.02	\$0.00	\$111,200.02	\$111,200.02	\$0.00	\$111,200.02	\$0.00	\$0.00	\$0.00	\$0.00	\$0.00
D		\$0.00	\$0.00	Honorarios Asimilables a Salarios G. Corriente	\$0.00	\$661,268.64	\$0.00	\$661,268.64	\$661,268.64	\$0.00	\$661,268.64	\$0.00	\$0.00	\$0.00	\$0.00	\$0.00
D		\$0.00	\$0.00	Materiales y utilidades de oficina. G. Corriente	\$0.00	\$7,953.28	\$0.00	\$7,953.28	\$7,953.28	\$0.00	\$7,953.28	\$0.00	\$0.00	\$0.00	\$0.00	\$0.00
D		\$0.00	\$0.00	Materiales y utilidades de impresión y reproducción. G. Corriente	\$0.00	\$4,053.00	\$0.00	\$4,053.00	\$4,053.00	\$0.00	\$4,053.00	\$0.00	\$0.00	\$0.00	\$0.00	\$0.00
D		\$0.00	\$0.00	Materiales y utilidades para el procesamiento en equipos y bienes informáticos. G. Corriente	\$0.00	\$12,339.80	\$0.00	\$12,339.80	\$12,339.80	\$0.00	\$12,339.80	\$0.00	\$0.00	\$0.00	\$0.00	\$0.00
D		\$0.00	\$0.00	Materiales de limpieza. G. Corriente	\$0.00	\$3,633.84	\$0.00	\$3,633.84	\$3,633.84	\$0.00	\$3,633.84	\$0.00	\$0.00	\$0.00	\$0.00	\$0.00
D		\$0.00	\$0.00	Productos alimenticios para el personal en las instalaciones de las dependencias y entidades. G. Corriente	\$0.00	\$1,071,578.10	\$0.00	\$1,071,578.10	\$1,071,578.10	\$0.00	\$1,071,578.10	\$0.00	\$0.00	\$0.00	\$0.00	\$0.00
D		\$0.00	\$0.00	Otros materiales y artículos de construcción y reparación. G. Corriente	\$0.00	\$731.00	\$0.00	\$731.00	\$731.00	\$0.00	\$731.00	\$0.00	\$0.00	\$0.00	\$0.00	\$0.00
D		\$0.00	\$0.00	Combustibles, lubricantes y aditivos para vehículos terrestres, aéreos, marfilinos, lacustres y fluviales asignados a ser G. Corriente	\$0.00	\$18,762.83	\$0.00	\$18,762.83	\$18,762.83	\$0.00	\$18,762.83	\$0.00	\$0.00	\$0.00	\$0.00	\$0.00
D		\$0.00	\$0.00	Vestuario y uniformes. G. Corriente	\$0.00	\$48,372.53	\$0.00	\$48,372.53	\$48,372.53	\$0.00	\$48,372.53	\$0.00	\$0.00	\$0.00	\$0.00	\$0.00
D		\$0.00	\$0.00	Biancos y otros productos textiles, excepto prendas de vestir. G. Corriente	\$0.00	\$19,870.00	\$0.00	\$19,870.00	\$19,870.00	\$0.00	\$19,870.00	\$0.00	\$0.00	\$0.00	\$0.00	\$0.00
D		\$0.00	\$0.00	Refacciones y accesorios menores de equipo de cómputo. G. Corriente	\$0.00	\$1,554.00	\$0.00	\$1,554.00	\$1,554.00	\$0.00	\$1,554.00	\$0.00	\$0.00	\$0.00	\$0.00	\$0.00
D		\$0.00	\$0.00	Refacciones y accesorios menores de equipo de transporte. G. Corriente	\$0.00	\$8,652.08	\$0.00	\$8,652.08	\$8,652.08	\$0.00	\$8,652.08	\$0.00	\$0.00	\$0.00	\$0.00	\$0.00
D		\$0.00	\$0.00	Servicio de gas. G. Corriente	\$0.00	\$55,275.00	\$0.00	\$55,275.00	\$55,275.00	\$0.00	\$55,275.00	\$0.00	\$0.00	\$0.00	\$0.00	\$0.00
D		\$0.00	\$0.00	Servicio postal. G. Corriente	\$0.00	\$1,643.96	\$0.00	\$1,643.96	\$1,643.96	\$0.00	\$1,643.96	\$0.00	\$0.00	\$0.00	\$0.00	\$0.00
D		\$0.00	\$0.00	Arrendamiento de mobiliario. G. Corriente	\$0.00	\$28,768.00	\$0.00	\$28,768.00	\$28,768.00	\$0.00	\$28,768.00	\$0.00	\$0.00	\$0.00	\$0.00	\$0.00
D		\$0.00	\$0.00	Arrendamiento de vehículos terrestres, aéreos, marfilinos, lacustres y fluviales para la ejecución de programas de seguridad. G. Corriente	\$0.00	\$252,300.00	\$0.00	\$252,300.00	\$252,300.00	\$0.00	\$252,300.00	\$0.00	\$0.00	\$0.00	\$0.00	\$0.00



INSTITUTO ESTATAL DE ESTUDIOS SUPERIORES EN SEGURIDAD Y PROFESIONALIZACIÓN POLICIAL DEL ESTADO DE MICHOACÁN

DE OCAMPO

Balanza de Comprobación del 01/ene./2021 al 28/feb./2021

Cuentas de Mayor con saldo y/o movimientos. (De la cuenta: 1000 a la 9000)



Nat.	Cuenta	Nombre de la cuenta	Impresión y elaboración de material informativo derivado de la operación y administración de las dependencias y entidad G. Corriente	DEUDOR	AGREEDOR	DEUDOR	AGREEDOR	MOVIMIENTOS	DEUDOR	AGREEDOR	SALDO ANTERIOR	DEUDOR	AGREEDOR	SALDO ACTUAL
D	8250-14-174307-02-33604-1	Impresión y elaboración de material informativo derivado de la operación y administración de las dependencias y entidad G. Corriente	\$0.00	\$0.00	\$9,512.00	\$9,512.00	\$0.00	\$9,512.00	\$0.00	\$0.00	\$0.00	\$0.00	\$0.00	ACREDO
D	8250-14-174307-02-33901-1	Subcontratación de servicios con terceros G. Corriente	\$0.00	\$0.00	\$125,545.11	\$125,545.11	\$0.00	\$125,545.11	\$0.00	\$0.00	\$0.00	\$0.00	\$0.00	DEUDOR
D	8250-14-174307-02-35201-1	Mantenimiento y conservación de mobiliario y equipo de administración G. Corriente	\$0.00	\$0.00	\$580.00	\$580.00	\$0.00	\$580.00	\$0.00	\$0.00	\$0.00	\$0.00	\$0.00	DEUDOR
D	8250-14-174307-02-35501-1	Mantenimiento y conservación de vehículos terrestres, aéreos, marítimos, lacustres y fluviales G. Corriente	\$0.00	\$0.00	\$15,614.00	\$15,614.00	\$0.00	\$15,614.00	\$0.00	\$0.00	\$0.00	\$0.00	\$0.00	DEUDOR
D	8250-14-174307-02-37201-1	Pasajes terrestres nacionales para labores en campo y de supervisión G. Corriente	\$0.00	\$0.00	\$1,128.70	\$1,128.70	\$0.00	\$1,128.70	\$0.00	\$0.00	\$0.00	\$0.00	\$0.00	DEUDOR
D	8250-14-174307-02-37501-1	Válidos nacionales G. Corriente	\$0.00	\$0.00	\$149,352.24	\$149,352.24	\$0.00	\$149,352.24	\$0.00	\$0.00	\$0.00	\$0.00	\$0.00	DEUDOR
D	8250-14-174307-02-51501-2	Bienes Informáticos G. Capital	\$0.00	\$0.00	\$4,690.00	\$4,690.00	\$0.00	\$4,690.00	\$0.00	\$0.00	\$0.00	\$0.00	\$0.00	DEUDOR
D	8250-14-174307-03-12101-1	Honorarios Asimilables a Salarios G. Corriente	\$0.00	\$0.00	\$66,850.54	\$66,850.54	\$0.00	\$66,850.54	\$0.00	\$0.00	\$0.00	\$0.00	\$0.00	DEUDOR
D	8250-14-174307-03-21101-1	Materiales y útiles de oficina G. Corriente	\$0.00	\$0.00	\$3,276.57	\$3,276.57	\$0.00	\$3,276.57	\$0.00	\$0.00	\$0.00	\$0.00	\$0.00	DEUDOR
D	8250-14-174307-03-21201-1	Materiales y útiles de impresión y reproducción G. Corriente	\$0.00	\$0.00	\$10,092.00	\$10,092.00	\$0.00	\$10,092.00	\$0.00	\$0.00	\$0.00	\$0.00	\$0.00	DEUDOR
D	8250-14-174307-03-21401-1	Materiales y útiles para el procesamiento en equipos y bienes Informáticos G. Corriente	\$0.00	\$0.00	\$1,044.00	\$1,044.00	\$0.00	\$1,044.00	\$0.00	\$0.00	\$0.00	\$0.00	\$0.00	DEUDOR
D	8250-14-174307-03-21601-1	Material de limpieza G. Corriente	\$0.00	\$0.00	\$1,412,026.20	\$1,412,026.20	\$0.00	\$1,412,026.20	\$0.00	\$0.00	\$0.00	\$0.00	\$0.00	DEUDOR
D	8250-14-174307-03-21701-1	Materiales y suministros para planteles educativos G. Corriente	\$0.00	\$0.00	\$1,909.00	\$1,909.00	\$0.00	\$1,909.00	\$0.00	\$0.00	\$0.00	\$0.00	\$0.00	DEUDOR
D	8250-14-174307-03-22104-1	Productos alimenticios para el personal en las instalaciones de las dependencias y entidades G. Corriente	\$0.00	\$0.00	\$333.00	\$333.00	\$0.00	\$333.00	\$0.00	\$0.00	\$0.00	\$0.00	\$0.00	DEUDOR
D	8250-14-174307-03-24301-1	Cal, yeso y productos de yeso G. Corriente	\$0.00	\$0.00	\$2,735.05	\$2,735.05	\$0.00	\$2,735.05	\$0.00	\$0.00	\$0.00	\$0.00	\$0.00	DEUDOR
D	8250-14-174307-03-24601-1	Material eléctrico y electrónico G. Corriente	\$0.00	\$0.00	\$134.61	\$134.61	\$0.00	\$134.61	\$0.00	\$0.00	\$0.00	\$0.00	\$0.00	DEUDOR
D	8250-14-174307-03-24701-1	Artículos metálicos para la construcción G. Corriente	\$0.00	\$0.00	\$11,400.14	\$11,400.14	\$0.00	\$11,400.14	\$0.00	\$0.00	\$0.00	\$0.00	\$0.00	DEUDOR
D	8250-14-174307-03-24801-1	Materiales complementarios G. Corriente	\$0.00	\$0.00	\$15,417.03	\$15,417.03	\$0.00	\$15,417.03	\$0.00	\$0.00	\$0.00	\$0.00	\$0.00	DEUDOR
D	8250-14-174307-03-24901-1	Otros materiales y artículos de construcción y reparación G. Corriente	\$0.00	\$0.00	\$440.00	\$440.00	\$0.00	\$440.00	\$0.00	\$0.00	\$0.00	\$0.00	\$0.00	DEUDOR
D	8250-14-174307-03-25201-1	Piaguadas, abonos y fertilizantes G. Corriente	\$0.00	\$0.00	\$531,291.91	\$531,291.91	\$0.00	\$531,291.91	\$0.00	\$0.00	\$0.00	\$0.00	\$0.00	DEUDOR
D	8250-14-174307-03-25301-1	Medicinas y productos farmacéuticos G. Corriente	\$0.00	\$0.00	\$47,561.69	\$47,561.69	\$0.00	\$47,561.69	\$0.00	\$0.00	\$0.00	\$0.00	\$0.00	DEUDOR
D	8250-14-174307-03-26104-1	Combustibles, lubricantes y aditivos para vehículos terrestres, aéreos, marítimos, lacustres y fluviales asignados a ser G. Corriente	\$0.00	\$0.00	\$209.60	\$209.60	\$0.00	\$209.60	\$0.00	\$0.00	\$0.00	\$0.00	\$0.00	DEUDOR
D	8250-14-174307-03-27201-1	Pendas de protección personal G. Corriente	\$0.00	\$0.00	\$2,232.89	\$2,232.89	\$0.00	\$2,232.89	\$0.00	\$0.00	\$0.00	\$0.00	\$0.00	DEUDOR
D	8250-14-174307-03-29101-1	Herramientas menores G. Corriente	\$0.00	\$0.00	\$33,130.01	\$33,130.01	\$0.00	\$33,130.01	\$0.00	\$0.00	\$0.00	\$0.00	\$0.00	DEUDOR
D	8250-14-174307-03-29601-1	Refacciones y accesorios menores de equipo de transporte G. Corriente	\$0.00	\$0.00	\$44,121.00	\$44,121.00	\$0.00	\$44,121.00	\$0.00	\$0.00	\$0.00	\$0.00	\$0.00	DEUDOR
D	8250-14-174307-03-31101-1	Servicio de energía eléctrica G. Corriente	\$0.00	\$0.00	\$7,228.00	\$7,228.00	\$0.00	\$7,228.00	\$0.00	\$0.00	\$0.00	\$0.00	\$0.00	DEUDOR
D	8250-14-174307-03-31401-1	Servicio telefónico convencional G. Corriente	\$0.00	\$0.00	\$8,143.00	\$8,143.00	\$0.00	\$8,143.00	\$0.00	\$0.00	\$0.00	\$0.00	\$0.00	DEUDOR
D	8250-14-174307-03-31701-1	Servicios de conducción de señales analógicas y digitales G. Corriente	\$0.00	\$0.00	\$146.20	\$146.20	\$0.00	\$146.20	\$0.00	\$0.00	\$0.00	\$0.00	\$0.00	DEUDOR
D	8250-14-174307-03-33604-1	Impresión y elaboración de material informativo derivado de la operación y administración de las dependencias y entidad G. Corriente	\$0.00	\$0.00	\$47,560.00	\$47,560.00	\$0.00	\$47,560.00	\$0.00	\$0.00	\$0.00	\$0.00	\$0.00	DEUDOR
D	8250-14-174307-03-35102-1	Mantenimiento y conservación de inmuebles para la prestación de servicios públicos G. Corriente	\$0.00	\$0.00	\$16,518.79	\$16,518.79	\$0.00	\$16,518.79	\$0.00	\$0.00	\$0.00	\$0.00	\$0.00	DEUDOR
D	8250-14-174307-03-35501-1	Mantenimiento y conservación de vehículos terrestres, aéreos, marítimos, lacustres y fluviales G. Corriente	\$0.00	\$0.00	\$810.00	\$810.00	\$0.00	\$810.00	\$0.00	\$0.00	\$0.00	\$0.00	\$0.00	DEUDOR
D	8250-14-174307-03-35701-1	Mantenimiento y conservación de maquinaria y equipo G. Corriente	\$0.00	\$0.00	\$1,740.00	\$1,740.00	\$0.00	\$1,740.00	\$0.00	\$0.00	\$0.00	\$0.00	\$0.00	DEUDOR
D	8250-14-174307-03-35901-1	Servicios de jardinería y fumigación G. Corriente	\$0.00	\$0.00	\$0.00	\$0.00	\$0.00	\$0.00	\$0.00	\$0.00	\$0.00	\$0.00	\$0.00	DEUDOR

INSTITUTO ESTATAL DE ESTUDIOS SUPERIORES EN SEGURIDAD Y PROFESIONALIZACIÓN POLICIAL DEL ESTADO DE MICHOACÁN

DE OCAMPO

Balanza de Comprobación del 01/ene./2021 al 28/feb./2021

Cuentas de Mayor con saldo y/o movimientos. (De la cuenta: 1000 a la 9000)



Nombre de la cuenta	DEUDOR	ACREEDOR	DEUDOR	ACREEDOR	MOVIMIENTOS	DEUDOR	ACREEDOR	SALDO ANTERIOR	SALDO ACTUAL	Nat.
8250-14-1474307-03-37501-1	\$0.00	\$0.00	\$39,422.45	\$37,700.00	\$39,422.45	\$37,700.00	\$0.00	\$0.00	\$0.00	D
8250-14-1474307-03-53201-2	\$0.00	\$0.00	\$30,076.00	\$30,076.00	\$30,076.00	\$30,076.00	\$0.00	\$0.00	\$0.00	D
8250-14-1474307-03-56701-2	\$0.00	\$0.00	\$37,493.17	\$37,493.17	\$37,493.17	\$37,493.17	\$0.00	\$0.00	\$0.00	D
8250-14-1474307-03-59101-2	\$0.00	\$0.00	\$29,437.74	\$29,437.74	\$29,437.74	\$29,437.74	\$0.00	\$0.00	\$0.00	D
8250-14-1474307-04-12101-1	\$0.00	\$0.00	\$11,348.17	\$11,348.17	\$11,348.17	\$11,348.17	\$0.00	\$0.00	\$0.00	D
8250-14-1474307-04-12201-1	\$0.00	\$0.00	\$29,437.74	\$29,437.74	\$29,437.74	\$29,437.74	\$0.00	\$0.00	\$0.00	D
8250-14-1474307-04-13202-1	\$0.00	\$0.00	\$1,114,135.95	\$1,114,135.95	\$1,114,135.95	\$1,114,135.95	\$0.00	\$0.00	\$0.00	D
8250-14-1474307-04-13414-1	\$0.00	\$0.00	\$459,224.92	\$459,224.92	\$459,224.92	\$459,224.92	\$0.00	\$0.00	\$0.00	D
8250-14-1474307-04-21101-1	\$0.00	\$0.00	\$5,493.71	\$5,493.71	\$5,493.71	\$5,493.71	\$0.00	\$0.00	\$0.00	D
8250-14-1474307-04-26104-1	\$0.00	\$0.00	\$16,363.88	\$16,363.88	\$16,363.88	\$16,363.88	\$0.00	\$0.00	\$0.00	D
8250-14-1474307-04-34101-1	\$0.00	\$0.00	\$1,397.22	\$3,400.09	\$1,397.22	\$3,400.09	\$0.00	\$0.00	\$0.00	D
8250-14-1474307-04-37501-1	\$0.00	\$0.00	\$3,400.09	\$3,400.09	\$3,400.09	\$3,400.09	\$0.00	\$0.00	\$0.00	D
8250-14-1474307-04-39801-1	\$0.00	\$0.00	\$315,400.00	\$315,400.00	\$315,400.00	\$315,400.00	\$0.00	\$0.00	\$0.00	D
8250-14-1474307-04-51501-2	\$0.00	\$0.00	\$16,106.88	\$16,106.88	\$16,106.88	\$16,106.88	\$0.00	\$0.00	\$0.00	D
8250-16-16174307-01-11301-1	\$0.00	\$0.00	\$2,350,148.00	\$2,350,148.00	\$2,350,148.00	\$2,350,148.00	\$0.00	\$0.00	\$0.00	D
8250-16-16174307-01-13101-1	\$0.00	\$0.00	\$23,606.00	\$23,606.00	\$23,606.00	\$23,606.00	\$0.00	\$0.00	\$0.00	D
8250-16-16174307-01-13414-1	\$0.00	\$0.00	\$208,600.00	\$208,600.00	\$208,600.00	\$208,600.00	\$0.00	\$0.00	\$0.00	D
8250-16-16174307-01-14103-1	\$0.00	\$0.00	\$292,930.00	\$292,930.00	\$292,930.00	\$292,930.00	\$0.00	\$0.00	\$0.00	D
8250-16-16174307-01-14301-1	\$0.00	\$0.00	\$58,396.00	\$58,396.00	\$58,396.00	\$58,396.00	\$0.00	\$0.00	\$0.00	D
8250-16-16174307-01-15401-1	\$0.00	\$0.00	\$26,354.00	\$26,354.00	\$26,354.00	\$26,354.00	\$0.00	\$0.00	\$0.00	D
8250-16-16174307-01-39801-1	\$0.00	\$0.00	\$83,018.00	\$83,018.00	\$83,018.00	\$83,018.00	\$0.00	\$0.00	\$0.00	D
8250-16-16174307-01-43901-1	\$0.00	\$0.00	\$780,453.00	\$780,453.00	\$780,453.00	\$780,453.00	\$0.00	\$0.00	\$0.00	D
8260-14-1474307-01-12101-1	\$0.00	\$0.00	\$5,619.43	\$5,619.43	\$5,619.43	\$5,619.43	\$0.00	\$0.00	\$0.00	D
8260-14-1474307-01-12101-1	\$0.00	\$0.00	\$620.30	\$620.30	\$620.30	\$620.30	\$0.00	\$0.00	\$0.00	D
8260-14-1474307-01-21101-1	\$0.00	\$0.00	\$2,031.00	\$2,031.00	\$2,031.00	\$2,031.00	\$0.00	\$0.00	\$0.00	D
8260-14-1474307-01-21201-1	\$0.00	\$0.00	\$2,031.00	\$2,031.00	\$2,031.00	\$2,031.00	\$0.00	\$0.00	\$0.00	D
8260-14-1474307-01-21601-1	\$0.00	\$0.00	\$18,378.00	\$18,378.00	\$18,378.00	\$18,378.00	\$0.00	\$0.00	\$0.00	D
8260-14-1474307-01-22104-1	\$0.00	\$0.00	\$4,071.00	\$4,071.00	\$4,071.00	\$4,071.00	\$0.00	\$0.00	\$0.00	D
8260-14-1474307-01-25301-1	\$0.00	\$0.00	\$3,483.65	\$3,483.65	\$3,483.65	\$3,483.65	\$0.00	\$0.00	\$0.00	D
8260-14-1474307-01-26104-1	\$0.00	\$0.00	\$133,882.32	\$133,882.32	\$133,882.32	\$133,882.32	\$0.00	\$0.00	\$0.00	D
8260-14-1474307-01-29601-1	\$0.00	\$0.00	\$19,010.00	\$19,010.00	\$19,010.00	\$19,010.00	\$0.00	\$0.00	\$0.00	D
8260-14-1474307-01-35501-1	\$0.00	\$0.00	\$19,597.00	\$19,597.00	\$19,597.00	\$19,597.00	\$0.00	\$0.00	\$0.00	D
8260-14-1474307-01-37501-1	\$0.00	\$0.00	\$111,200.02	\$111,200.02	\$111,200.02	\$111,200.02	\$0.00	\$0.00	\$0.00	D
8260-14-1474307-02-12101-1	\$0.00	\$0.00	\$661,268.64	\$661,268.64	\$661,268.64	\$661,268.64	\$0.00	\$0.00	\$0.00	D
8260-14-1474307-02-21101-1	\$0.00	\$0.00	\$7,953.28	\$7,953.28	\$7,953.28	\$7,953.28	\$0.00	\$0.00	\$0.00	D
8260-14-1474307-02-21201-1	\$0.00	\$0.00	\$4,053.00	\$4,053.00	\$4,053.00	\$4,053.00	\$0.00	\$0.00	\$0.00	D
8260-14-1474307-02-21401-1	\$0.00	\$0.00	\$12,339.80	\$12,339.80	\$12,339.80	\$12,339.80	\$0.00	\$0.00	\$0.00	D
8260-14-1474307-02-21601-1	\$0.00	\$0.00	\$3,633.84	\$3,633.84	\$3,633.84	\$3,633.84	\$0.00	\$0.00	\$0.00	D
8260-14-1474307-02-22104-1	\$0.00	\$0.00	\$1,071,578.10	\$1,071,578.10	\$1,071,578.10	\$1,071,578.10	\$0.00	\$0.00	\$0.00	D
8260-14-1474307-02-22104-1	\$0.00	\$0.00	\$3,633.84	\$3,633.84	\$3,633.84	\$3,633.84	\$0.00	\$0.00	\$0.00	D



INSTITUTO ESTATAL DE ESTUDIOS SUPERIORES EN SEGURIDAD Y PROFESIONALIZACION POLICIAL DEL ESTADO DE MICHOACAN



Balanza de Comprobación del 01/ene./2021 al 28/feb./2021
Cuentas de Mayor con saldo y/o movimientos. (De la cuenta: 1000 a la 9000)

Nat.	Cuenta	Nombre de la cuenta	DEUDOR	AGREEDOR	SALDO ANTERIOR	DEUDOR	AGREEDOR	MOVIMIENTOS	DEUDOR	AGREEDOR	SALDO ACTUAL
D	8260-14-1474307-02-24901-1	Otros materiales y artículos de construcción y reparación. G. Corriente	\$0.00	\$731.00	\$0.00	\$731.00		\$731.00			\$0.00
D	8260-14-1474307-02-26104-1	Combustibles, lubricantes y aditivos para vehículos terrestres, aéreos, marlomos, lacustres y fluviales asignados a ser G. Corriente	\$0.00	\$18,762.83	\$0.00	\$18,762.83		\$18,762.83			\$0.00
D	8260-14-1474307-02-27501-1	Vestuario y uniformes. G. Corriente	\$0.00	\$48,372.53	\$0.00	\$48,372.53		\$48,372.53			\$0.00
D	8260-14-1474307-02-27501-1	Bancos y otros productos textiles, excepto prendas de vestir. G. Corriente	\$0.00	\$19,670.00	\$0.00	\$19,670.00		\$19,670.00			\$0.00
D	8260-14-1474307-02-28401-1	Refacciones y accesorios para equipo de cómputo. G. Corriente	\$0.00	\$1,554.00	\$0.00	\$1,554.00		\$1,554.00			\$0.00
D	8260-14-1474307-02-28601-1	Refacciones y accesorios menores de equipo de transporte. G. Corriente	\$0.00	\$8,652.08	\$0.00	\$8,652.08		\$8,652.08			\$0.00
D	8260-14-1474307-02-31201-1	Servicio de gas. G. Corriente	\$0.00	\$55,275.00	\$0.00	\$55,275.00		\$55,275.00			\$0.00
D	8260-14-1474307-02-31801-1	Servicio postal. G. Corriente	\$0.00	\$1,643.96	\$0.00	\$1,643.96		\$1,643.96			\$0.00
D	8260-14-1474307-02-32302-1	Arrendamiento de mobiliario. G. Corriente	\$0.00	\$28,768.00	\$0.00	\$28,768.00		\$28,768.00			\$0.00
D	8260-14-1474307-02-32501-1	Arrendamiento de vehículos terrestres, aéreos, marlomos, lacustres y fluviales para la ejecución de programas de seguridad G. Corriente	\$0.00	\$252,300.00	\$0.00	\$252,300.00		\$252,300.00			\$0.00
D	8260-14-1474307-02-33604-1	Impresión y elaboración de material informativo derivado de la operación y administración de las dependencias y entidad de G. Corriente	\$0.00	\$9,512.00	\$0.00	\$9,512.00		\$9,512.00			\$0.00
D	8260-14-1474307-02-33901-1	Subcontratación de servicios con terceros. G. Corriente	\$0.00	\$125,545.11	\$0.00	\$125,545.11		\$125,545.11			\$0.00
D	8260-14-1474307-02-35201-1	Mantenimiento y conservación de mobiliario y equipo de administración. G. Corriente	\$0.00	\$15,614.00	\$0.00	\$15,614.00		\$15,614.00			\$0.00
D	8260-14-1474307-02-35501-1	Mantenimiento y conservación de vehículos terrestres, aéreos, marlomos, lacustres y fluviales. G. Corriente	\$0.00	\$1,128.70	\$0.00	\$1,128.70		\$1,128.70			\$0.00
D	8260-14-1474307-02-37501-1	Vialtcos nacionales G. Corriente	\$0.00	\$149,352.24	\$0.00	\$149,352.24		\$149,352.24			\$0.00
D	8260-14-1474307-02-51501-2	Bienes Informáticos. G. Capital	\$0.00	\$4,690.00	\$0.00	\$4,690.00		\$4,690.00			\$0.00
D	8260-14-1474307-03-12101-1	Honorarios Asimilables a Salarios. G. Corriente	\$0.00	\$66,850.54	\$0.00	\$66,850.54		\$66,850.54			\$0.00
D	8260-14-1474307-03-21101-1	Materiales y útiles de oficina. G. Corriente	\$0.00	\$3,276.57	\$0.00	\$3,276.57		\$3,276.57			\$0.00
D	8260-14-1474307-03-21201-1	Materiales y útiles de impresión y reproducción. G. Corriente	\$0.00	\$10,092.00	\$0.00	\$10,092.00		\$10,092.00			\$0.00
D	8260-14-1474307-03-21401-1	Materiales y útiles para el procesamiento en equipos y bienes Informáticos. G. Corriente	\$0.00	\$1,044.00	\$0.00	\$1,044.00		\$1,044.00			\$0.00
D	8260-14-1474307-03-21701-1	Materiales de limpieza. G. Corriente	\$0.00	\$1,412,026.20	\$0.00	\$1,412,026.20		\$1,412,026.20			\$0.00
D	8260-14-1474307-03-22104-1	Productos alimenticios para el personal en las instalaciones de las dependencias y entidades. G. Corriente	\$0.00	\$600.00	\$0.00	\$600.00		\$600.00			\$0.00
D	8260-14-1474307-03-24301-1	Cal, yeso y productos de yeso. G. Corriente	\$0.00	\$333.00	\$0.00	\$333.00		\$333.00			\$0.00
D	8260-14-1474307-03-24601-1	Material eléctrico y electrónico. G. Corriente	\$0.00	\$2,735.05	\$0.00	\$2,735.05		\$2,735.05			\$0.00
D	8260-14-1474307-03-24701-1	Artículos metálicos para la construcción. G. Corriente	\$0.00	\$134.61	\$0.00	\$134.61		\$134.61			\$0.00
D	8260-14-1474307-03-24801-1	Materiales complementarios. G. Corriente	\$0.00	\$11,400.14	\$0.00	\$11,400.14		\$11,400.14			\$0.00
D	8260-14-1474307-03-24901-1	Otros materiales y artículos de construcción y reparación. G. Corriente	\$0.00	\$15,417.03	\$0.00	\$15,417.03		\$15,417.03			\$0.00
D	8260-14-1474307-03-25201-1	Plaguicidas, abonos y fertilizantes. G. Corriente	\$0.00	\$440.00	\$0.00	\$440.00		\$440.00			\$0.00
D	8260-14-1474307-03-25301-1	Medicinas y productos farmacéuticos. G. Corriente	\$0.00	\$531,291.91	\$0.00	\$531,291.91		\$531,291.91			\$0.00
D	8260-14-1474307-03-26104-1	Combustibles, lubricantes y aditivos para vehículos terrestres, aéreos, marlomos, lacustres y fluviales asignados a ser G. Corriente	\$0.00	\$47,561.69	\$0.00	\$47,561.69		\$47,561.69			\$0.00
D	8260-14-1474307-03-27201-1	Prendas de protección personal. G. Corriente	\$0.00	\$209.60	\$0.00	\$209.60		\$209.60			\$0.00

INSTITUTO ESTATAL DE ESTUDIOS SUPERIORES EN SEGURIDAD Y PROFESIONALIZACIÓN POLICIAL DEL ESTADO DE MICHOACÁN

DE OCAMPO

Balanza de Comprobación del 01/ene./2021 al 28/feb./2021

Cuentas de Mayor con saldo y/o movimientos. (De la cuenta: 1000 a la 9000)



Nat.	Cuenta	Nombre de la cuenta	DEUDOR	AGREEDOR	DEUDOR	AGREEDOR	DEUDOR	AGREEDOR	DEUDOR	AGREEDOR	DEUDOR	AGREEDOR
D	8260-14-14174307-03-2910-1	Herramientas menores. G. Corriente	\$0.00	\$0.00	\$2,232.89	\$2,232.89	\$0.00	\$0.00	\$0.00	\$0.00	\$0.00	\$0.00
D	8260-14-14174307-03-2960-1	Refacciones y accesorios menores de equipo de transporte. G. Corriente	\$0.00	\$0.00	\$33,130.01	\$33,130.01	\$0.00	\$0.00	\$0.00	\$0.00	\$0.00	\$0.00
D	8260-14-14174307-03-3110-1	Servicio de energía eléctrica. G. Corriente	\$0.00	\$0.00	\$44,121.00	\$44,121.00	\$0.00	\$0.00	\$0.00	\$0.00	\$0.00	\$0.00
D	8260-14-14174307-03-3140-1	Servicio telefónico convencional. G. Corriente	\$0.00	\$0.00	\$7,228.00	\$7,228.00	\$0.00	\$0.00	\$0.00	\$0.00	\$0.00	\$0.00
D	8260-14-14174307-03-3170-1	Servicios de conducción de señales analógicas y digitales. G. Corriente	\$0.00	\$0.00	\$8,143.00	\$8,143.00	\$0.00	\$0.00	\$0.00	\$0.00	\$0.00	\$0.00
D	8260-14-14174307-03-3360-4-1	Impresión y elaboración de material informativo derivado de la operación y administración de las dependencias y entidad G. Corriente	\$0.00	\$0.00	\$146.20	\$146.20	\$0.00	\$0.00	\$0.00	\$0.00	\$0.00	\$0.00
D	8260-14-14174307-03-3510-2-1	Mantenimiento y conservación de inmuebles para la prestación de servicios públicos. G. Corriente	\$0.00	\$0.00	\$47,560.00	\$47,560.00	\$0.00	\$0.00	\$0.00	\$0.00	\$0.00	\$0.00
D	8260-14-14174307-03-3550-1-1	Mantenimiento y conservación de vehículos terrestres, aéreos, marittimos, lacustres y fluviales. G. Corriente	\$0.00	\$0.00	\$16,518.79	\$16,518.79	\$0.00	\$0.00	\$0.00	\$0.00	\$0.00	\$0.00
D	8260-14-14174307-03-3570-1-1	Mantenimiento y conservación de maquinaria y equipo. G. Corriente	\$0.00	\$0.00	\$810.00	\$810.00	\$0.00	\$0.00	\$0.00	\$0.00	\$0.00	\$0.00
D	8260-14-14174307-03-3590-1-1	Servicios de jardinería y fumigación. G. Corriente	\$0.00	\$0.00	\$1,740.00	\$1,740.00	\$0.00	\$0.00	\$0.00	\$0.00	\$0.00	\$0.00
D	8260-14-14174307-03-3520-1-2	Válidos nacionales G. Corriente	\$0.00	\$0.00	\$39,422.45	\$39,422.45	\$0.00	\$0.00	\$0.00	\$0.00	\$0.00	\$0.00
D	8260-14-14174307-03-5320-1-2	Instrumental médico y de laboratorio. G. Capital	\$0.00	\$0.00	\$37,700.00	\$37,700.00	\$0.00	\$0.00	\$0.00	\$0.00	\$0.00	\$0.00
D	8260-14-14174307-03-5670-1-2	Herramientas y máquinas herramienta. G. Capital	\$0.00	\$0.00	\$30,076.00	\$30,076.00	\$0.00	\$0.00	\$0.00	\$0.00	\$0.00	\$0.00
D	8260-14-14174307-03-5910-1-2	Software. G. Capital	\$0.00	\$0.00	\$111,348.17	\$111,348.17	\$0.00	\$0.00	\$0.00	\$0.00	\$0.00	\$0.00
D	8260-14-14174307-04-1210-1-1	Honorarios Asimilables a Salarios G. Corriente	\$0.00	\$0.00	\$29,437.74	\$29,437.74	\$0.00	\$0.00	\$0.00	\$0.00	\$0.00	\$0.00
D	8260-14-14174307-04-1220-1-1	Sueldo base al personal eventual. G. Corriente	\$0.00	\$0.00	\$1,114,135.95	\$1,114,135.95	\$0.00	\$0.00	\$0.00	\$0.00	\$0.00	\$0.00
D	8260-14-14174307-04-1320-1-1	Aguijaldo o gratificación de fin de año. G. Corriente	\$0.00	\$0.00	\$459,224.92	\$459,224.92	\$0.00	\$0.00	\$0.00	\$0.00	\$0.00	\$0.00
D	8260-14-14174307-04-1341-1-1	Compensaciones extraordinarias G. Corriente	\$0.00	\$0.00	\$374,938.17	\$374,938.17	\$0.00	\$0.00	\$0.00	\$0.00	\$0.00	\$0.00
D	8260-14-14174307-04-2110-1-1	Materiales y útiles de oficina. G. Corriente	\$0.00	\$0.00	\$5,493.71	\$5,493.71	\$0.00	\$0.00	\$0.00	\$0.00	\$0.00	\$0.00
D	8260-14-14174307-04-2610-1-1	Combustibles, lubricantes y aditivos para vehículos terrestres, aéreos, marittimos, lacustres y fluviales asignados a ser G. Corriente	\$0.00	\$0.00	\$16,363.88	\$16,363.88	\$0.00	\$0.00	\$0.00	\$0.00	\$0.00	\$0.00
D	8260-14-14174307-04-3410-1-1	Servicios bancarios y financieros. G. Corriente	\$0.00	\$0.00	\$1,397.22	\$1,397.22	\$0.00	\$0.00	\$0.00	\$0.00	\$0.00	\$0.00
D	8260-14-14174307-04-3750-1-1	Válidos nacionales G. Corriente	\$0.00	\$0.00	\$3,400.09	\$3,400.09	\$0.00	\$0.00	\$0.00	\$0.00	\$0.00	\$0.00
D	8260-14-14174307-04-3980-1-1	Impuesto sobre nóminas. G. Corriente	\$0.00	\$0.00	\$315,400.00	\$315,400.00	\$0.00	\$0.00	\$0.00	\$0.00	\$0.00	\$0.00
D	8260-14-14174307-04-5120-1-2	Bienes Informáticos. G. Capital	\$0.00	\$0.00	\$16,106.88	\$16,106.88	\$0.00	\$0.00	\$0.00	\$0.00	\$0.00	\$0.00
D	8260-16-16174307-01-1301-1	Sueldos base. G. Corriente	\$0.00	\$0.00	\$2,350,148.00	\$2,350,148.00	\$0.00	\$0.00	\$0.00	\$0.00	\$0.00	\$0.00
D	8260-16-16174307-01-1310-1-1	Prima quinquenal por años de servicios efectivos prestados. G. Corriente	\$0.00	\$0.00	\$23,606.00	\$23,606.00	\$0.00	\$0.00	\$0.00	\$0.00	\$0.00	\$0.00
D	8260-16-16174307-01-1341-1-1	Compensaciones extraordinarias G. Corriente	\$0.00	\$0.00	\$208,600.00	\$208,600.00	\$0.00	\$0.00	\$0.00	\$0.00	\$0.00	\$0.00
D	8260-16-16174307-01-1410-3-1	Aportaciones al IMSS. G. Corriente	\$0.00	\$0.00	\$292,930.00	\$292,930.00	\$0.00	\$0.00	\$0.00	\$0.00	\$0.00	\$0.00
D	8260-16-16174307-01-1430-1-1	Aportaciones al Sistema de Ahorro para el Retiro. G. Corriente	\$0.00	\$0.00	\$58,396.00	\$58,396.00	\$0.00	\$0.00	\$0.00	\$0.00	\$0.00	\$0.00
D	8260-16-16174307-01-1540-1-1	Prestaciones establecidas por condiciones generales de trabajo o contratos colectivos de trabajo. G. Corriente	\$0.00	\$0.00	\$26,354.00	\$26,354.00	\$0.00	\$0.00	\$0.00	\$0.00	\$0.00	\$0.00
D	8260-16-16174307-01-3980-1-1	Impuesto sobre nóminas. G. Corriente	\$0.00	\$0.00	\$83,018.00	\$83,018.00	\$0.00	\$0.00	\$0.00	\$0.00	\$0.00	\$0.00
D	8260-16-16174307-01-4390-1-1	Subsidios para capacitación y becas. G. Corriente	\$0.00	\$0.00	\$780,453.00	\$780,453.00	\$0.00	\$0.00	\$0.00	\$0.00	\$0.00	\$0.00
D	8270-14-14174307-01-1210-1-1	Honorarios Asimilables a Salarios G. Corriente	\$0.00	\$0.00	\$5,619.43	\$5,619.43	\$0.00	\$0.00	\$0.00	\$0.00	\$0.00	\$0.00
D	8270-14-14174307-01-2110-1-1	Materiales y útiles de oficina. G. Corriente	\$0.00	\$0.00	\$620.30	\$620.30	\$0.00	\$0.00	\$0.00	\$0.00	\$0.00	\$0.00
D	8270-14-14174307-01-2120-1-1	Materiales y útiles de impresión y reproducción. G. Corriente	\$0.00	\$0.00	\$2,031.00	\$2,031.00	\$0.00	\$0.00	\$0.00	\$0.00	\$0.00	\$0.00
D	8270-14-14174307-01-2160-1-1	Material de limpieza. G. Corriente	\$0.00	\$0.00	\$18,378.00	\$18,378.00	\$0.00	\$0.00	\$0.00	\$0.00	\$0.00	\$0.00
D	8270-14-14174307-01-2210-1-1	Productos alimenticios para el personal en las instalaciones de las dependencias y entidades. G. Corriente	\$0.00	\$0.00	\$4,071.00	\$4,071.00	\$0.00	\$0.00	\$0.00	\$0.00	\$0.00	\$0.00
		SALDO ANTERIOR	DEUDOR	AGREEDOR	DEUDOR	AGREEDOR	DEUDOR	AGREEDOR	DEUDOR	AGREEDOR	DEUDOR	AGREEDOR
			\$0.00	\$0.00	\$2,232.89	\$2,232.89	\$0.00	\$0.00	\$0.00	\$0.00	\$0.00	\$0.00
		M O V I M I E N T O S	DEUDOR	AGREEDOR	DEUDOR	AGREEDOR	DEUDOR	AGREEDOR	DEUDOR	AGREEDOR	DEUDOR	AGREEDOR
			\$33,130.01	\$33,130.01	\$44,121.00	\$44,121.00	\$7,228.00	\$7,228.00	\$8,143.00	\$8,143.00	\$146.20	\$146.20
		SALDO ACTUAL	DEUDOR	AGREEDOR	DEUDOR	AGREEDOR	DEUDOR	AGREEDOR	DEUDOR	AGREEDOR	DEUDOR	AGREEDOR
			\$0.00	\$0.00	\$33,130.01	\$33,130.01	\$0.00	\$0.00	\$0.00	\$0.00	\$0.00	\$0.00



INSTITUTO ESTATAL DE ESTUDIOS SUPERIORES EN SEGURIDAD Y PROFESIONALIZACIÓN POLICIAL DEL ESTADO DE MICHOACÁN

DE OCAMPO

Balanza de Comprobación del 01/ene./2021 al 28/feb./2021

Cuentas de Mayor con saldo y/o movimientos. (De la cuenta: 1000 a la 9000)



Nat.	Cuenta	Nombre de la cuenta	DEUDOR	AGREEDOR	DEUDOR	AGREEDOR	MOVIMIENTOS	DEUDOR	AGREEDOR	DEUDOR	AGREEDOR	SALDO ANTERIOR	SALDO ACTUAL
D	8270-14-14-174307-01-25301-1	Medicinas y productos farmacéuticos. G. Corriente	\$0.00	\$0.00	\$3,483.65	\$133,882.32	\$0.00	\$0.00	\$133,882.32	\$0.00	\$0.00	\$0.00	\$0.00
D	8270-14-14-174307-01-26104-1	Combustibles, lubricantes y aditivos para vehículos terrestres, aéreos, marítimos, lacustres y fluviales asignados a ser G. Corriente	\$0.00	\$0.00	\$18,762.83	\$731.00	\$0.00	\$0.00	\$18,762.83	\$0.00	\$0.00	\$0.00	\$0.00
D	8270-14-14-174307-01-29601-1	Refacciones y accesorios menores de equipo de transporte. G. Corriente	\$0.00	\$0.00	\$19,010.00	\$19,697.00	\$0.00	\$0.00	\$19,010.00	\$0.00	\$0.00	\$0.00	\$0.00
D	8270-14-14-174307-01-35501-1	Mantenimiento y conservación de vehículos terrestres, aéreos, marítimos, lacustres y fluviales. G. Corriente	\$0.00	\$0.00	\$111,200.02	\$11,200.02	\$0.00	\$0.00	\$111,200.02	\$0.00	\$0.00	\$0.00	\$0.00
D	8270-14-14-174307-02-12101-1	Honorarios Asimilables a Salarios G. Corriente	\$0.00	\$0.00	\$691,268.64	\$661,268.64	\$0.00	\$0.00	\$691,268.64	\$0.00	\$0.00	\$0.00	\$0.00
D	8270-14-14-174307-02-21101-1	Materiales y útiles de oficina. G. Corriente	\$0.00	\$0.00	\$7,953.28	\$7,953.28	\$0.00	\$0.00	\$7,953.28	\$0.00	\$0.00	\$0.00	\$0.00
D	8270-14-14-174307-02-21401-1	Materiales y útiles para el procesamiento en equipos y bienes	\$0.00	\$0.00	\$4,053.00	\$4,053.00	\$0.00	\$0.00	\$4,053.00	\$0.00	\$0.00	\$0.00	\$0.00
D	8270-14-14-174307-02-21601-1	Materiales de limpieza. G. Corriente	\$0.00	\$0.00	\$3,633.84	\$3,633.84	\$0.00	\$0.00	\$3,633.84	\$0.00	\$0.00	\$0.00	\$0.00
D	8270-14-14-174307-02-22104-1	Productos alimenticios para el personal en las instalaciones de las dependencias y entidades. G. Corriente	\$0.00	\$0.00	\$1,071,578.10	\$1,071,578.10	\$0.00	\$0.00	\$1,071,578.10	\$0.00	\$0.00	\$0.00	\$0.00
D	8270-14-14-174307-02-24901-1	Otros materiales y artículos de construcción y reparación. G. Corriente	\$0.00	\$0.00	\$731.00	\$731.00	\$0.00	\$0.00	\$731.00	\$0.00	\$0.00	\$0.00	\$0.00
D	8270-14-14-174307-02-26104-1	Combustibles, lubricantes y aditivos para vehículos terrestres, aéreos, marítimos, lacustres y fluviales asignados a ser G. Corriente	\$0.00	\$0.00	\$18,762.83	\$18,762.83	\$0.00	\$0.00	\$18,762.83	\$0.00	\$0.00	\$0.00	\$0.00
D	8270-14-14-174307-02-27101-1	Vestuario y uniformes. G. Corriente	\$0.00	\$0.00	\$48,372.53	\$48,372.53	\$0.00	\$0.00	\$48,372.53	\$0.00	\$0.00	\$0.00	\$0.00
D	8270-14-14-174307-02-27501-1	Blanco y otros productos textiles, excepto prendas de vestir. G. Corriente	\$0.00	\$0.00	\$19,870.00	\$19,870.00	\$0.00	\$0.00	\$19,870.00	\$0.00	\$0.00	\$0.00	\$0.00
D	8270-14-14-174307-02-29401-1	Refacciones y accesorios para equipo de cómputo. G. Corriente	\$0.00	\$0.00	\$1,554.00	\$1,554.00	\$0.00	\$0.00	\$1,554.00	\$0.00	\$0.00	\$0.00	\$0.00
D	8270-14-14-174307-02-29601-1	Refacciones y accesorios menores de equipo de transporte. G. Corriente	\$0.00	\$0.00	\$8,652.08	\$8,652.08	\$0.00	\$0.00	\$8,652.08	\$0.00	\$0.00	\$0.00	\$0.00
D	8270-14-14-174307-02-31801-1	Servicio de gas. G. Corriente	\$0.00	\$0.00	\$55,275.00	\$55,275.00	\$0.00	\$0.00	\$55,275.00	\$0.00	\$0.00	\$0.00	\$0.00
D	8270-14-14-174307-02-31801-1	Servicio postal. G. Corriente	\$0.00	\$0.00	\$1,643.96	\$1,643.96	\$0.00	\$0.00	\$1,643.96	\$0.00	\$0.00	\$0.00	\$0.00
D	8270-14-14-174307-02-32302-1	Arrendamiento de mobiliario. G. Corriente	\$0.00	\$0.00	\$28,768.00	\$28,768.00	\$0.00	\$0.00	\$28,768.00	\$0.00	\$0.00	\$0.00	\$0.00
D	8270-14-14-174307-02-32501-1	Arrendamiento de vehículos terrestres, aéreos, marítimos, lacustres y fluviales para la ejecución de programas de seguridad G. Corriente	\$0.00	\$0.00	\$252,300.00	\$252,300.00	\$0.00	\$0.00	\$252,300.00	\$0.00	\$0.00	\$0.00	\$0.00
D	8270-14-14-174307-02-33604-1	Impresión y elaboración de material informativo derivado de la operación y administración de las dependencias y entidad de G. Corriente	\$0.00	\$0.00	\$9,512.00	\$9,512.00	\$0.00	\$0.00	\$9,512.00	\$0.00	\$0.00	\$0.00	\$0.00
D	8270-14-14-174307-02-33901-1	Subcontratación de servicios con terceros. G. Corriente	\$0.00	\$0.00	\$125,545.11	\$125,545.11	\$0.00	\$0.00	\$125,545.11	\$0.00	\$0.00	\$0.00	\$0.00
D	8270-14-14-174307-02-35501-1	Mantenimiento y conservación de vehículos terrestres, aéreos, marítimos, lacustres y fluviales. G. Corriente	\$0.00	\$0.00	\$15,614.00	\$15,614.00	\$0.00	\$0.00	\$15,614.00	\$0.00	\$0.00	\$0.00	\$0.00
D	8270-14-14-174307-02-37201-1	Pasajes terrestres nacionales para labores en campo y de supervisión. G. Corriente	\$0.00	\$0.00	\$1,128.70	\$1,128.70	\$0.00	\$0.00	\$1,128.70	\$0.00	\$0.00	\$0.00	\$0.00
D	8270-14-14-174307-02-37501-1	Válidos nacionales G. Corriente	\$0.00	\$0.00	\$149,352.24	\$149,352.24	\$0.00	\$0.00	\$149,352.24	\$0.00	\$0.00	\$0.00	\$0.00
D	8270-14-14-174307-02-51501-2	Bienes informáticos. G. Capital	\$0.00	\$0.00	\$4,690.00	\$4,690.00	\$0.00	\$0.00	\$4,690.00	\$0.00	\$0.00	\$0.00	\$0.00
D	8270-14-14-174307-03-12101-1	Honorarios Asimilables a Salarios G. Corriente	\$0.00	\$0.00	\$66,850.54	\$66,850.54	\$0.00	\$0.00	\$66,850.54	\$0.00	\$0.00	\$0.00	\$0.00
D	8270-14-14-174307-03-21101-1	Materiales y útiles de oficina. G. Corriente	\$0.00	\$0.00	\$3,276.57	\$3,276.57	\$0.00	\$0.00	\$3,276.57	\$0.00	\$0.00	\$0.00	\$0.00
D	8270-14-14-174307-03-21201-1	Materiales y útiles de impresión y reproducción. G. Corriente	\$0.00	\$0.00	\$10,092.00	\$10,092.00	\$0.00	\$0.00	\$10,092.00	\$0.00	\$0.00	\$0.00	\$0.00

INSTITUTO ESTATAL DE ESTUDIOS SUPERIORES EN SEGURIDAD Y PROFESIONALIZACIÓN POLICIAL DEL ESTADO DE MICHOACÁN



DE OCAMPO
Balanza de Comprobación del 01/ene./2021 al 28/feb./2021
Cuentas de Mayor con saldo y/o movimientos. (De la cuenta: 1000 a la 9000)



Nat.	Cuenta	Nombre de la cuenta	DEUDOR	ACREEDOR	DEUDOR	ACREEDOR	MOVIMIENTOS	DEUDOR	ACREEDOR	SALDO ANTERIOR	DEUDOR	ACREEDOR	SALDO ACTUAL
D	8270-14-14174307-03-21401-1	Materiales y útiles para el procesamiento en equipos y bienes	\$0.00	\$0.00	\$1,412,026.20	\$0.00	\$1,412,026.20	\$0.00	\$0.00	\$0.00	\$1,412,026.20	\$0.00	\$0.00
D	8270-14-14174307-03-21701-1	Materiales y suministros para planteles educativos. G. Corriente	\$0.00	\$0.00	\$1,909.00	\$0.00	\$1,909.00	\$0.00	\$0.00	\$0.00	\$1,909.00	\$0.00	\$0.00
D	8270-14-14174307-03-22104-1	Productos alimenticios para el personal en las instalaciones de las dependencias y entidades. G. Corriente	\$0.00	\$0.00	\$600.00	\$0.00	\$600.00	\$0.00	\$0.00	\$0.00	\$600.00	\$0.00	\$0.00
D	8270-14-14174307-03-24301-1	Cal, yeso y productos de yeso. G. Corriente	\$0.00	\$0.00	\$333.00	\$0.00	\$333.00	\$0.00	\$0.00	\$0.00	\$333.00	\$0.00	\$0.00
D	8270-14-14174307-03-24601-1	Material eléctrico y electrónico. G. Corriente	\$0.00	\$0.00	\$2,735.05	\$0.00	\$2,735.05	\$0.00	\$0.00	\$0.00	\$2,735.05	\$0.00	\$0.00
D	8270-14-14174307-03-24701-1	Artículos metálicos para la construcción. G. Corriente	\$0.00	\$0.00	\$134.61	\$0.00	\$134.61	\$0.00	\$0.00	\$0.00	\$134.61	\$0.00	\$0.00
D	8270-14-14174307-03-24801-1	Materiales complementarios. G. Corriente	\$0.00	\$0.00	\$11,400.14	\$0.00	\$11,400.14	\$0.00	\$0.00	\$0.00	\$11,400.14	\$0.00	\$0.00
D	8270-14-14174307-03-24901-1	Otros materiales y artículos de construcción y reparación. G. Corriente	\$0.00	\$0.00	\$15,417.03	\$0.00	\$15,417.03	\$0.00	\$0.00	\$0.00	\$15,417.03	\$0.00	\$0.00
D	8270-14-14174307-03-25201-1	Plaguicidas, abonos y fertilizantes. G. Corriente	\$0.00	\$0.00	\$440.00	\$0.00	\$440.00	\$0.00	\$0.00	\$0.00	\$440.00	\$0.00	\$0.00
D	8270-14-14174307-03-25301-1	Medicinas y productos farmacéuticos. G. Corriente	\$0.00	\$0.00	\$531,291.91	\$0.00	\$531,291.91	\$0.00	\$0.00	\$0.00	\$531,291.91	\$0.00	\$0.00
D	8270-14-14174307-03-26104-1	Combustibles, lubricantes y aditivos para vehículos terrestres, aéreos, marittimos, lacustres y fluviales asignados a ser G. Corriente	\$0.00	\$0.00	\$47,561.69	\$0.00	\$47,561.69	\$0.00	\$0.00	\$0.00	\$47,561.69	\$0.00	\$0.00
D	8270-14-14174307-03-27201-1	Prendas de protección personal. G. Corriente	\$0.00	\$0.00	\$209.60	\$0.00	\$209.60	\$0.00	\$0.00	\$0.00	\$209.60	\$0.00	\$0.00
D	8270-14-14174307-03-29101-1	Herramientas menores. G. Corriente	\$0.00	\$0.00	\$2,232.89	\$0.00	\$2,232.89	\$0.00	\$0.00	\$0.00	\$2,232.89	\$0.00	\$0.00
D	8270-14-14174307-03-29601-1	Refacciones y accesorios menores de equipo de transporte. G. Corriente	\$0.00	\$0.00	\$33,130.01	\$0.00	\$33,130.01	\$0.00	\$0.00	\$0.00	\$33,130.01	\$0.00	\$0.00
D	8270-14-14174307-03-31101-1	Servicio de energía eléctrica. G. Corriente	\$0.00	\$0.00	\$44,121.00	\$0.00	\$44,121.00	\$0.00	\$0.00	\$0.00	\$44,121.00	\$0.00	\$0.00
D	8270-14-14174307-03-31401-1	Servicio telefónico convencional. G. Corriente	\$0.00	\$0.00	\$7,228.00	\$0.00	\$7,228.00	\$0.00	\$0.00	\$0.00	\$7,228.00	\$0.00	\$0.00
D	8270-14-14174307-03-31701-1	Servicios de conducción de señales analógicas y digitales. G. Corriente	\$0.00	\$0.00	\$8,143.00	\$0.00	\$8,143.00	\$0.00	\$0.00	\$0.00	\$8,143.00	\$0.00	\$0.00
D	8270-14-14174307-03-33604-1	Impresión y elaboración de material informativo derivado de la operación y administración de las dependencias y entidadde G. Corriente	\$0.00	\$0.00	\$146.20	\$0.00	\$146.20	\$0.00	\$0.00	\$0.00	\$146.20	\$0.00	\$0.00
D	8270-14-14174307-03-35102-1	Mantenimiento y conservación de inmuebles para la prestación de servicios públicos. G. Corriente	\$0.00	\$0.00	\$47,560.00	\$0.00	\$47,560.00	\$0.00	\$0.00	\$0.00	\$47,560.00	\$0.00	\$0.00
D	8270-14-14174307-03-35501-1	Mantenimiento y conservación de vehículos terrestres, aéreos, marittimos, lacustres y fluviales. G. Corriente	\$0.00	\$0.00	\$16,518.79	\$0.00	\$16,518.79	\$0.00	\$0.00	\$0.00	\$16,518.79	\$0.00	\$0.00
D	8270-14-14174307-03-35701-1	Mantenimiento y conservación de maquinaria y equipo. G. Corriente	\$0.00	\$0.00	\$810.00	\$0.00	\$810.00	\$0.00	\$0.00	\$0.00	\$810.00	\$0.00	\$0.00
D	8270-14-14174307-03-35901-1	Servicios de jardinería y fumigación. G. Corriente	\$0.00	\$0.00	\$1,740.00	\$0.00	\$1,740.00	\$0.00	\$0.00	\$0.00	\$1,740.00	\$0.00	\$0.00
D	8270-14-14174307-03-37501-1	Váliticos nacionales G. Corriente	\$0.00	\$0.00	\$39,422.45	\$0.00	\$39,422.45	\$0.00	\$0.00	\$0.00	\$39,422.45	\$0.00	\$0.00
D	8270-14-14174307-03-5201-2	Instrumental médico y de laboratorio. G. Capital	\$0.00	\$0.00	\$37,700.00	\$0.00	\$37,700.00	\$0.00	\$0.00	\$0.00	\$37,700.00	\$0.00	\$0.00
D	8270-14-14174307-03-56701-2	Herramientas y máquinas herramienta. G. Capital	\$0.00	\$0.00	\$30,076.00	\$0.00	\$30,076.00	\$0.00	\$0.00	\$0.00	\$30,076.00	\$0.00	\$0.00
D	8270-14-14174307-03-59101-2	Software. G. Capital	\$0.00	\$0.00	\$11,348.17	\$0.00	\$11,348.17	\$0.00	\$0.00	\$0.00	\$11,348.17	\$0.00	\$0.00
D	8270-14-14174307-04-12101-1	Honorarios Asimilables a Salarios G. Corriente	\$0.00	\$0.00	\$29,437.74	\$0.00	\$29,437.74	\$0.00	\$0.00	\$0.00	\$29,437.74	\$0.00	\$0.00
D	8270-14-14174307-04-12201-1	Sueldo base al personal eventual. G. Corriente	\$0.00	\$0.00	\$1,114,135.95	\$0.00	\$1,114,135.95	\$0.00	\$0.00	\$0.00	\$1,114,135.95	\$0.00	\$0.00
D	8270-14-14174307-04-13202-1	Aguinaldo o gratificación de fin de año. G. Corriente	\$0.00	\$0.00	\$459,224.92	\$0.00	\$459,224.92	\$0.00	\$0.00	\$0.00	\$459,224.92	\$0.00	\$0.00
D	8270-14-14174307-04-14414-1	Compensaciones extraordinarias G. Corriente	\$0.00	\$0.00	\$374,938.17	\$0.00	\$374,938.17	\$0.00	\$0.00	\$0.00	\$374,938.17	\$0.00	\$0.00
D	8270-14-14174307-04-21101-1	Materiales y útiles de oficina. G. Corriente	\$0.00	\$0.00	\$5,493.71	\$0.00	\$5,493.71	\$0.00	\$0.00	\$0.00	\$5,493.71	\$0.00	\$0.00
D	8270-14-14174307-04-26104-1	Combustibles, lubricantes y aditivos para vehículos terrestres, aéreos, marittimos, lacustres y fluviales asignados a ser G. Corriente	\$0.00	\$0.00	\$16,363.88	\$0.00	\$16,363.88	\$0.00	\$0.00	\$0.00	\$16,363.88	\$0.00	\$0.00
D	8270-14-14174307-04-34101-1	Servicios bancarios y financieros. G. Corriente	\$0.00	\$0.00	\$1,397.22	\$0.00	\$1,397.22	\$0.00	\$0.00	\$0.00	\$1,397.22	\$0.00	\$0.00
D	8270-14-14174307-04-37501-1	Váliticos nacionales G. Corriente	\$0.00	\$0.00	\$3,400.09	\$0.00	\$3,400.09	\$0.00	\$0.00	\$0.00	\$3,400.09	\$0.00	\$0.00
D	8270-14-14174307-04-39801-1	Impuesto sobre nóminas. G. Corriente	\$0.00	\$0.00	\$315,400.00	\$0.00	\$315,400.00	\$0.00	\$0.00	\$0.00	\$315,400.00	\$0.00	\$0.00

INSTITUTO ESTATAL DE ESTUDIOS SUPERIORES EN SEGURIDAD Y PROFESIONALIZACIÓN POLICIAL DEL ESTADO DE MICHOACÁN



DE OCAMPO
Balanza de Comprobación del 01/ene./2021 al 28/feb./2021



Cuentas de Mayor con saldo y/o movimientos. (De la cuenta: 1000 a la 9000)

Nat.	Cuenta	Nombre de la cuenta	DEUDOR	ACREEDOR	DEUDOR	ACREEDOR	MOVIMIENTOS	DEUDOR	ACREEDOR	SALDO ANTERIOR	MOVIMIENTOS	DEUDOR	ACREEDOR	SALDO ACTUAL
D	8270-14-174307-04-51501-2	Bienes Informáticos, G. Capital	\$0.00	\$0.00	\$0.00	\$0.00	\$0.00	\$16,106.88	\$0.00	\$0.00	\$16,106.88	\$0.00	\$0.00	\$0.00
D	8270-16-174307-01-11301-1	Sueldos base, G. Corriente	\$0.00	\$0.00	\$2,350,148.00	\$0.00	\$0.00	\$2,350,148.00	\$0.00	\$0.00	\$2,350,148.00	\$0.00	\$0.00	\$0.00
D	8270-16-174307-01-13101-1	Prima quinquenal por años de servicios efectivos prestados, G. Corriente	\$0.00	\$0.00	\$23,606.00	\$0.00	\$0.00	\$23,606.00	\$0.00	\$0.00	\$23,606.00	\$0.00	\$0.00	\$0.00
D	8270-16-174307-01-13414-1	Compensaciones extraordinarias G. Corriente	\$0.00	\$0.00	\$206,600.00	\$0.00	\$0.00	\$206,600.00	\$0.00	\$0.00	\$206,600.00	\$0.00	\$0.00	\$0.00
D	8270-16-174307-01-14103-1	Aportaciones al IMSS, G. Corriente	\$0.00	\$0.00	\$292,930.00	\$0.00	\$0.00	\$292,930.00	\$0.00	\$0.00	\$292,930.00	\$0.00	\$0.00	\$0.00
D	8270-16-174307-01-14301-1	Aportaciones al Sistema de Ahorro para el Retiro, G. Corriente	\$0.00	\$0.00	\$58,396.00	\$0.00	\$0.00	\$58,396.00	\$0.00	\$0.00	\$58,396.00	\$0.00	\$0.00	\$0.00
D	8270-16-174307-01-15401-1	Prestaciones establecidas por condiciones generales de trabajo o contratos colectivos de trabajo, G. Corriente	\$0.00	\$0.00	\$26,354.00	\$0.00	\$0.00	\$26,354.00	\$0.00	\$0.00	\$26,354.00	\$0.00	\$0.00	\$0.00
D	8270-16-174307-01-39801-1	Inpuestro sobre nóminas, G. Corriente	\$0.00	\$0.00	\$83,018.00	\$0.00	\$0.00	\$83,018.00	\$0.00	\$0.00	\$83,018.00	\$0.00	\$0.00	\$0.00
D	8270-16-174307-01-43901-1	Subsidios para capacitación y becas, G. Corriente	\$0.00	\$0.00	\$780,453.00	\$0.00	\$0.00	\$780,453.00	\$0.00	\$0.00	\$780,453.00	\$0.00	\$0.00	\$0.00
Sumas =>			\$54,771,112.84	\$54,771,112.84	\$344,755,450.93	\$344,755,450.93	\$212,229,291.01	\$212,229,291.01	\$212,229,291.01	\$212,229,291.01	\$212,229,291.01	\$212,229,291.01	\$212,229,291.01	\$212,229,291.01

MTRO. J. ANTONIO BERNAL BUSTAMANTE
DIRECTOR GENERAL

MTRO. ANGEL OMAR ESCOBAR GONZALEZ
SUBDIRECTOR

C. P. WENDY SELENE RAMIREZ RIVAS
DELEGADA ADMINISTRATIVA

